•Que no muera ningún niño por negligencia: ROZ 4-A

Meridiano (MR) Marca Registrada de Nayarit
56 Años siendo el mejor diario de la región
DE 1999
Director: Guillermo Aguirre
www.meridiano.com.mx MeridiaNET

ALTARO
Digital Performance
Impresión a gran formato
Credencialización en plástico
Revelado e impresión de fotos
Plastificado frío o caliente
Espectaculares y carteles
Ampliaciones fotográficas digitales
Zacatecas 19 Nte.
Tel/fax 12-01-39
Tepic, Nayarit

...cas recibe hoy ...asivo respaldo

3-A

LUCAS VALLARTA rendirá protesta hoy como candidato del PRI a la gubernatura del estado. En la foto, lo que pareciera un adelanto del evento de este domingo, no es sino la participación del candidato en los honores a la bandera, del acto de aniversario del ejido Puerta Azul, municipio de Santiago, a donde asistió ayer.

FOTO: MERIDIANO/Mike Rosales

...á listo para ... doctor José ...s, rinda pro... del Partido

... informes ... PRI estatal, ... sistencia de ... mité Ejecu... zada por su ... no Palacios

... ida también ... cciones, Car... h; y del se... Consejo Po... gobernador ... berto Delga-

... contará ade... ia de otros ... quienes con... didatura. ... del PRI, así ... nes de muje... sarios, mili... es, fueron ci... las 11 de la ... de las aveni... gentes, para ... ento político de mayor trascendencia para el PRI.

"En cada municipio, en cada ciudad, en cada poblado, en cada ejido del estado, se ha hecho la invitación para acudir a acompañar al candidato tricolor, a Lucas Vallarta Robles, a quien con su voto, llevarán a la gubernatura el próximo 4 de julio", se dijo en el Comité Directivo Estatal.

Se calcula que el corredor desde la Insurgentes hasta la calle Amado Nervo será ocupado por miles de priístas.

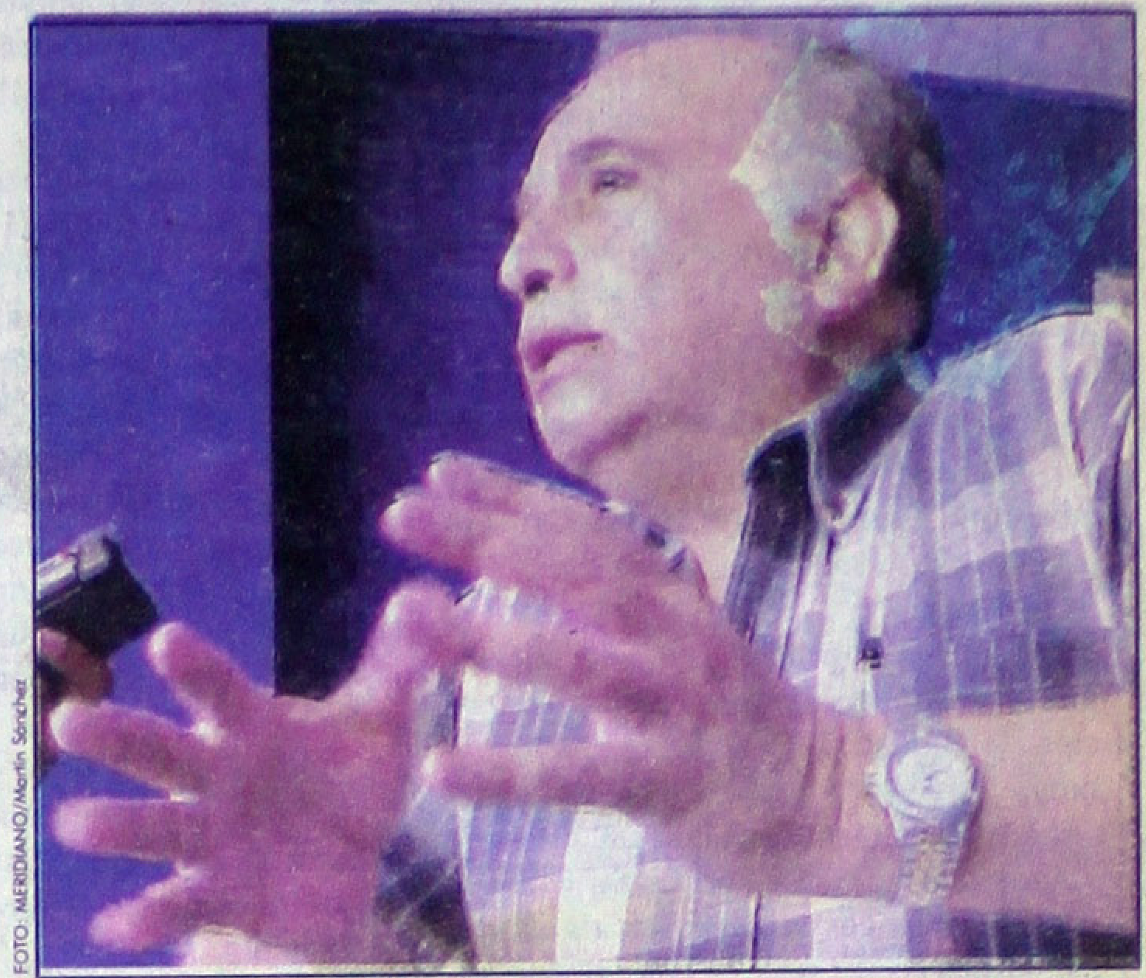

FOTO: MERIDIANO/Martín Sánchez

JUAN RAMON CERVANTES GOMEZ, presidente municipal de Bahía de Banderas, con la satisfacción partidista del deber cumplido.

Habla Juan Ramón Cervantes

Condiciones reales para el triunfo del PRI en Bahía

Garantizada la unidad priísta y la tranquilidad social en el municipio

Por Antonio Tello
MERIDIANO

Nuevo Vallarta.- Juan Ramón Cervantes Gómez está totalmente seguro que entregará la administración municipal de Bahía de Banderas a un alcalde priísta, que compartirá el triunfo electoral con el candidato del PRI a la gubernatura, Lucas Vallarta Robles.

A cuatro meses de la elecciones constitucionales y a siete del relevo del ayuntamiento badebadense, Cervantes Gómez basa sus seguridades en un arduo trabajo que le permitirá entregar una alcaldía financieramente saneada, donde se pagaron hasta pasivos del tiempo en que la región pertenecía a Compostela; una alcaldía que administra a unos sustancialmente mejorados servicios públicos; pero sobre todc, entrega a un municipio convertido en emporio del desarrollo turístico estatal donde bajo su gestión, concluirá la magna obra de modernización de la carretera a cuatro carriles de Puerto Vallarta a Cruz de Huanacaxtle.

ENTREVISTA 5-A

... Ney primera ... de su campaña

...ón cumplida, ... mera etapa, la ... ión de la Cam... NE", así se expre... z quien según ... cuestas enca... ncias de los ... a la alcadía de ... estructura in... itos, regiones ... les, manzanas ... gada social de ... ersonas, en su ... vive para su ... estudios, para ... mayoría no se ... y que su única ... r un gobierno ... e sus necesida... do tepicense. ... vencer con una ... rescatar el go... ciedad y construir el gobierno de las familias de Tepic, la respuesta es excelente, inmejorable" agregó el aspirante priísta.

"Hoy abrimos un compás de espera, una pausa respetuosa, esperaremos ahora a que el PRI señale las reglas a que se sujetará el proceso para seleccionar candidatos a presidentes municipales", continuó para finalmente agregar:

"Seremos respetuosos del espacio protagónico que debe ocupar ahora nuestro candidato Lucas Vallarta Robles quien será el próximo Gobernador de Nayarit, colaboraremos en lo que sea necesario para acelerar la consolidación de su proyecto de campaña y, en relación con Tepic estaremos muy atentos para que se respete la voluntad de los tepicenses, que dicen no a las negociaciones ajenas a sus actores políticos y no a los premios de consolación".

FOTO: MERIDIANO

EL RECTOR JAVIER CASTELLON encabezó una guardia de honor y depositó una ofrenda floral en desagravio de los trabajadores caídos el 20 de febrero de 1979. Lo acompañan los representantes de la comunidad universitaria.

Con gran abstencionismo

El PRI va seguro por Hidalgo y Quintana Roo

UNIVERSAL

México.- Sin pronóstico de sorpresas de última hora, los candidatos priístas a gobernadores, Manuel Angel Núnez Soto, en Hidalgo, y Joaquín Hendricks Díaz, en Quintana Roo, van seguros al triunfo, reconoció la oposición. Empero, el peligro de un gran abstencionismo está latente. Esta segunda jornada electoral estatal --consideró Mariano Palacioos Alcocer, líder nacional priísta--, "será sin sobresaltos para nuestro partido". Y ciertamente son dos entidades que históricamente han sido bastiones del Partido Revolucionario Institucional (PRI), donde ha gobernado y mantenido el control de municipios y Poder Legislativo.

Flores en desagravio para caídos universitarios

Encabezó el rector Castellón Fonseca el 20 aniversario luctuoso de tres trabajadores muertos en la defensa de sus derechos

MERIDIANO

Tepic.- A 20 años de la muerte de los trabajadores universitarios, Ramón Jiménez Vizcarra, Juan Manuel Partida Chávez y de Pedro de Alba Durán, caídos durante la lucha por defender los derechos laborales, el rector de la Universidad Autónoma de Nayarit, Francisco Javier Castellón Fonseca.

MAS EN LA 4-A

FOTO: MERIDIANO

EL GOBERNADOR RIGOBERTO OCHOA inauguró en San José de Mojarras, municipio de Santa María del Oro, la Primera Semana Nacional de Salud en Nayarit.

Empieza BIEN 1999
Inscríbete al Long Life "GYM"
Long Life GYM TEPIC CENTER
...RDO PEÑA Y MANUEL URIBE LEDON Fracc. Estadios Tel: 16-84-40

Consenso: Valor y Principio

José Vargas Carrasco
MERIDIANO/Especial

Hoy en día la conciencia ciudadana y especialmente la militancia del Partido Revolucionario Institucional se encuentra necesariamente obligada a entrar en un serio análisis revalorativo alrededor de conceptos, ideas, valores y principios que dieron origen y fundamentaron una candidatura no exenta de polémica e inmune a todo comentario.

Me permitiré en primer término exponer que hace aproximadamente cuatro décadas, el método de consulta directa a la base militante en el proceso interno de selección de candidatos del PRI, fue propuesto inicialmente por el entonces presidente del partido el tabasqueño Carlos Alberto Madrazo. Esta es la cuna de la metodología en mención.

A juicio de priísta y con la experiencia directa de los más frescos procesos internos en otras entidades (Tlaxcala, Guerrero y el propio Estado de México), en Nayarit se determinó inicialmente la viabilidad el método vía consulta. Los precandidatos formados en tal idea, contendieron y lucharon a la altura y circunstancias del reto; el valor y principio democrático de la consulta circulaban libremente en el ánimo de sus protagonistas.

La presencia gradual pero consistente de la dispersión de fuerzas, la división amenazante y la fractura al interior del partido empezaba a tocar límites verdaderamente preocupantes para el propio interés general del PRI.

La viabilidad de este método no se puso en entredicho ni en evidencia, más correcto es decir que en un ejercicio o mecanismo de igual contenido democrático, la figura política del consenso se constituyó en la otra vía paralela de la consulta, en el complejo ejercicio de selección de candidato.

Me explicaré:

Entrando al análisis de las consistencias que expresan cada una de las convocatorias de los actores del proceso, se reparó a priori, que el proyecto mayor del Partido Revolucionario Institucional como organización en la que coexisten políticamente diversas expresiones, se encontraba en serias dificultades desarticuladoras.

El tejido de la prenda se iría deshilándose y no resistiría si no se tejía bajo un mismo y claro objetivo, que era el de presentar una hechura resistente, y crear un todo homogéneo unificador que respondiera al interés primordial del partido.

La figura del consenso entendida como un consentimiento o acuerdo entre fuerzas representativas logran compactar la convergencia de proyectos comunes en aras de un objetivo transparente que atrae consigo propósitos afines: NAYARIT.

No fue la otra figura de la unidad lo que se expresó porque esta significa literalmente cosas o fines diferentes que se encuentran en un conjunto.

La determinación asumida por los precandidatos, so pena de entrar en un análisis que no resistiría juicios posteriores, es el mejor abono que depositarían con la mirada fija en los intereses superiores de Nayarit.

Cancelada ahora la vía de las confrontaciones y el antagonismo a la que la fuerza opositora le apostaba, ahora quiere aprovecharse para empujar la participación de clientelas eventuales y coyuntulares lo que es a todas luces legítimo, aunque poco redituable.

Los resultados del consenso reflejarán el domingo 4 de julio las bondades del contenido social en materia de convocatoria para el PRI y la sociedad en general.

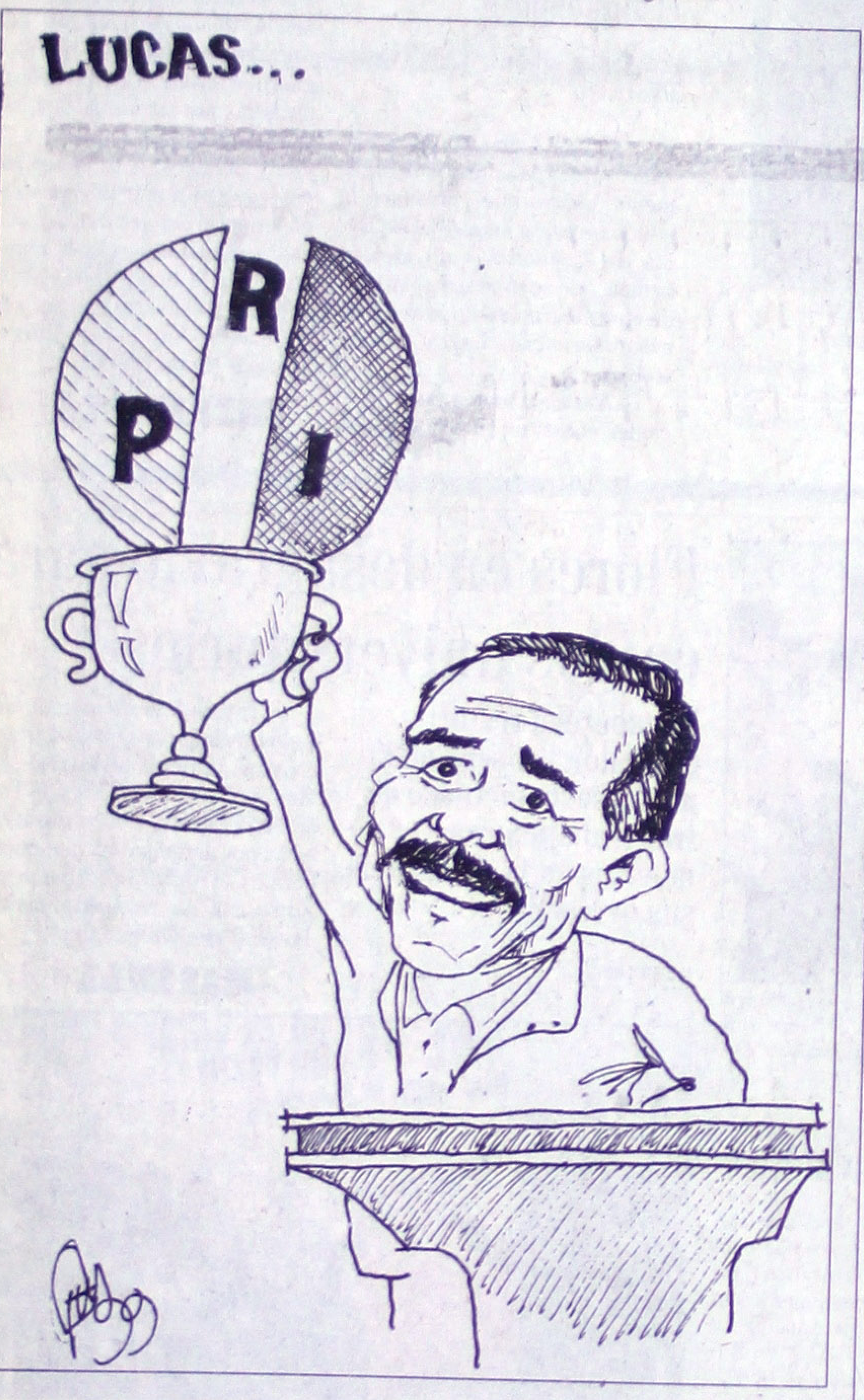

Meridiano
Director General
DR. DAVID ALFARO
Coordinación General Editorial: Antonio Tello

MERIDIANO de NAYARIT Director: GUILLERMO AGUIRRE Oficinas generales: Zapata 73 Pte. Tepic, Nayarit. Tels. 12-41-45, 16-57-15, 16-72-40, 12-94-19 y 12-66-30 e-mail: meridiano@meridiano.com.mx

MERIDIANO DE LA COSTA Angel Salas Bernaldez Jiménez 70, Santiago Ixc., Nay. e-mail: lacosta@meridiano.com.mx

MERIDIANO DE IXTLÁN DEL RIO Martín Sánchez Hidalgo 54 Pte. Ixtlán del Rio., Nay. e-mail: ixtlan@meridiano.com.mx

MERIDIANO PUERTO VALLARTA Director: MOISES MADARIAGA Morelos 800 esquina con Pipila Tels: 3-29-76, 3-29-76 Pto. Vallarta, Jalisco e-mail: meridian@pvnet.com.mx

MERIDIANO GUADALAJARA, Jalisco. Director Comercial: JOSE A. SORIANO RAMOS. Av. Chapultepec Sur 180-C Tel. (3) 615-66-84. Publicación periódica autorizada. Registro de SEPOMEX Número 10881 12389-001. Características 12-1252-70. Certificado de Licitud de Título 3378. Certificado de Licitud de Contenido 2963. Título reservado por la SEP 1587-93. Sistema Internacional de Publicaciones Seriadas CODIGO ISSN-0128-509. Registro COPARMEX 153. Registro CANACINTRA 3240. Registro ANIERM 6029-93. Los colaboradores que firmen sus escritos son responsables del contenido de los mismos. No hay obligación de devolver originales aunque no se publiquen. Todos los fondos y correspondencia a este periódico deben ser dirigidos al Director General en el domicilio que aparece al margen. MERIDIANO es una Marca Registrada (MR). Se edita totalmente con sistemas computarizados y tiene distribución regional en el estado de Nayarit, y Puerto Vallarta, Jalisco. **Representación Comercial en el DF:** Rodrigo Lemus SA de CV. Londres 239 Col. Juarez. C.P. 6600 Mex. D.F. Ejemplares diarios en el Distrito Federal: La Torre de Papel, Club de Periodistas de México, Filomeno Mata 6-A México D.F. Centro Historico, **Producido, Editado y distribuido por la Cia. Editorial Alpesor S. de R.L.** Oficinas Generales, Redacción y Talleres: Emiliano Zapata No. 71 y 73 Poniente, C.P. 63000. Apartado Postal 65, Tepic, Nayarit. México.

GUILLERMO AGUIRRE

LA SERPENTINA

***Impresionante trabajo del priísmo nayarita para el evento de hoy *Con gran estrategia se cuidaron hasta los más mínimos detalles *El trabajo de JUAN RAMON CERVANTES GOMEZ en Bahía de Banderas garantiza el triunfo del PRI en esa región *Más deserciones en la Alianza, ahora gente del PAN se une a LUCAS VALLARTA. *Se avizora un estilo de campaña de LUCAS VALLARTA en el ejido de Puerta Azul *Inauguran Juzgado Mixto en Compostela y autorizan la construcción de otro en Las Varas.**

Impresionante el operativo de trabajo que los equipos de trabajo del PRI realizaban ayer en la avenida México, con miras a lograr el mayor lucimiento del acto donde LUCAS VALLARTA ROBLES, recibirá el respaldo del priísmo nayarita...mientras unos clavaban el tablado de lo que será el gigantesco presídium, otros colgaban pendones, estos subían a los edificios adyacentes colgando mantas, aquellos más desdoblaban sillas, mientras que un grupo en forma de cadena humana pasaba silla por silla para acomodarla en el respectivo lugar que abarcaba desde la avenida Victoria hasta más allá de la Bravo, todos los detalles eran cuidados al máximo, los organizadores del acto no dejaron nada a la casualidad, bueno con decirles que ni siquiera las botellas de agua que serán repartidas el día de hoy, se dejaron al ahí se va, el arquitécto LUNA iba y venía de las oficinas del CDE, al lugar donde se efectuará la jornada política de hoy, llevando caminetas llenas de cartones con botellas de agua purificada...en tanto en las oficinas del PRI estatal, las mujeres seguían haciendo mechones de colores y repartiendo camisetas con leyendas de apoyo al candidato, JULIO MONDRAGON que ya denotaba el cansancio de casi 5 días maldurmiendo, bajaba unas escaleras del CDE del PRI, casi casi a punto de caer, y era natural esto, pues la friega no fue para menos...en otro

LUCAS VALLARTA con ARNULFO MARTIR LIZARDE, que deja el PAN ... candidato del PRI.(Foto: Mike Rosales\Meridiano)

Con escolares de todos los niveles, recibieron al candidato del PRI en Puerta Azul.(Foto:Mike Rosales\Meridiano)

extremo del segundo piso, MANUEL COTA JIMENEZ, andaba enfebrecido repartiendo órdenes, contestando llamados telefónicos, atendiendo visitantes, y jefes de comisiones, calculando puntos estratégicos, etcétera, etcétera, realmente fue admirable ver trabajar a COTA JIMENEZ sin perder la calma, sin salirse de sus casillas y cuidando que en cuanto fuera posible, no se sintieran mal aquellos priístas que tenían sus propias ideas respecto del acto y que pretendían se les dejara en libertad de hacerlas...en fin, ahora si comprobamos de viva presencia lo que es la expresión «se echó a andar la maquinaria del PRI», es toda una estructura, es todo un equipo gigantesco cuya mejor virtud es trabajar en forma disciplina y atendiendo las órdenes de quien está en la cabeza, quizá este es el secreto de la permanencia del PRI en el poder...lo cierto es que merecen una felicitación pues realizar un trabajo como el que hoy veremos culminado, no es propiamente «enchilame estas gordas»********

A la llegada de JUAN RAMON CERVANTES GOMEZ, a la administración del Ayuntamiento de Bahía de Banderas, lenguas de mal augurio, que nunca faltan, señalaban que tendría muchos problemas para controlar el municipio dada la cercanía con Puerto Vallarta, donde precisamente en esos momentos florecía el panismo...casi tres años después, la historia es otra; JUAN RAMON CERVANTES GOMEZ, contador público de profesión, y gente de mucha cautela en materia de no comprometer lo que no puede hacer, vive las mejores etapas políticas de su ayuntamiento, con una administración sin deudas, con la atención inmediata y directa a los problemas que se van suscitando en la región, CERVANTES GOMEZ logró ahuyentar el fantasma del crecimiento de otros partidos políticos en BADEBA, si bien, no han faltado quienes desde las fronteras vallartenses intentan meterle cañonazos de desinformación a la ciudadanía, y quienes dolidos porque CERVANTES GOMEZ, no accede a prácticas de beneficio personal a ellos-los dolidos- hablan calamidades del ayuntamiento y por supuesto de su titular...sin embargo, para todo esto, está la mejor prueba que puede presentar JUAN RAMON en su defensa, y que es nada más y nada menos que su trabajo como alcalde badebadense...así las cosas, en estos tiempos, cuando se decía que había el riesgo de que Bahía de Banderas se convirtiera al panismo, hay más riesgo de que Puerto Vallarta se convierta al priísmo, pues definitivamente la actuación de CERVANTES GOMEZ, ha sido acertada, de justicia, de equilibrio y de rectitud hacia la ciudadanía...el candidato surgido del PRI para la presidencia de Bahía de Banderas, realmente no tendrá el mayor problema en obtener el triunfo, pues el trabajo de JUAN RAMON garantiza que en este municipio las cosas seguirán a favor del PRI, ojalá pudiéramos decir lo mismo de otros alcaldes, pero las cosas hay que juzgarlas objetivamente y no sólo con el corazón *******Al paso que va la Alianza para el Cambio terminará muy menguada en materia de congregar votos, la semana pasada fuimos testigos de que militantes perredistas molestos por lo que consideraron un fraude o una entrega del Partido de la Revolución Democrática desistieron de su membresía y de apoyar a la Alianza, y ayer en el acto de la fundación del ejido de Puerta Azul Municipio de Santiago Ixcuintla, fue llamativo el hecho de que acompañando a LUCAS VALLARTA y al Comisariado Ejidal Bartolo... también ARNULFO MAR... conocido militante del Par... cional, el cual sin mayores... su presencia argumentand... ba con el doctor VALLA... puestas « y aquí ... apoyarlo»...nada más, al e... franqueza y sin mucha a... deben ser las cosas... lo int... esto es que en el momento... tiene un candidato, empiez... agujeros a la Alianza, y es... a empezar la campaña del... hasta donde vemos *****

y ya que hablamos de... pareciera que el estilo viv... Puerta de Mangos, será el es... paña de LUCAS VALLARTA... un ambiente festivo ameni... notas de la banda de música... la entrada del ejido, tambi... en la entrada del pueblo d... alineados alumnos de prees... ria y telesecundaria, con l... guerra estudiantil, y los h... Puerta Azul en su mayoría... también en la entrada del p... portando los inclementes ra... volteando hacia el camino... esperando con ansiedad y g... llaman su «Amigo Lucas»... que será la figura de camp... abanderado tricolor realiza... de la gente, con una sonrisa... cuchando peticiones, ofreci... ciones, pero sobre todo c... confianza y credibilidad, pue... uno de los ejidatarios: ¿Y qué... ce al doctor Lucas? Es un h... bien...esperamos otros actos... ayer, le quedó muy bien, ... Puerta Azul se le entregó sen... cillamente ******

Un moderno edificio d... Mixto de Primera Instancia, fue... ayer por el gobernador d... RIGOBERTO OCHOA ZARA... Compostela, en donde también... la construcción del juzgado de la... para que de esta forma la partida... Compostela esté completa y a la... la modernización que el Tribunal... de Justicia viene proclamando... uso de la palabra en esta inau... GARCIA BASULTO, reco... RIGOBERTO OCHOA ZARA... como el auténtico benefactor p... Poder Judicial, esto por la extra... inversión pública que ha destinado... mejoramiento integral de la adm... ción e impartición de la justicia... ...y en esto estamos de acuerdo... como dice el sobado refrán, ... amores no pensamientos... domingo...hasta mañana

JUAN RAMON CERVANTES ... por su trabajo al PRI ... preocupaciones en Bahía de ...

...tza Vallarta resolver problemas de productores

...noración ejidal
...zul, el candidato
...uró a frijoleros
...s que
...te tiene la
...las manos

Por Marcos Trujillo
MERIDIANO

Puerta Azul, Stgo.- "La idea de Lucas Vallarta es apoyar al campo. Nosotros estamos convencidos que si queremos que Nayarit mejore, tenemos qué reactivar la economía de los campesinos, por eso como su candidato, en la primera oportunidad que estuve en México, le pedí a mi partido, al Comité Ejecutivo Nacional, que ayudara a los campesinos de Nayarit a resolver el problema del frijol, y vamos por buen camino, ya hay respuestas a los productores".

Lo anterior fue expresado por el candidato del PRI a la gubernatura, Lucas Vallarta Robles, al participar en el acto de conmemoración del aniversario 64 de la creación del ejido Puerta Azul, municipio de Santiago.

Tras reiterar que su intención de apoyar al campo seguirá cuando sea gobernador, Lucas agradeció la invitación.

"Quise venir a mi tierra, a Santiago, a decirles que tienen candidato a gobernador, y que los santiaguenses debemos optar por Lucas Vallarta Robles por muchas cosas, y en primer lugar porque ustedes me conocen, saben cómo soy y cómo he sido, y porque saben con certeza que van a contar conmigo, porque ustedes están seguros como lo estoy yo, que Santiago también tendrá que ser apoyado en muchas cosas y tendremos qué responder a los santiaguenses como ellos esperan".

Emocionado, Lucas siguió: "estoy aquí con la satisfacción de ser el candidato de mi partido, el candidato santiaguense, el candidato de ustedes, el candidato que durante 60 años no ha tenido Santiago, y que ahora va a ser gobernador con el apoyo y el voto de los santiaguenses. En Santiago ocupamos muchas cosas, la primera era un gobernador y lo vamos a tener, con la ayuda de la gente de Puerta Azul y la gente de Santiago".

Al dirigente de la ARIC, presente en el evento, y quien antes le había planteado al candidato diversos problemas, sobre todo con el seguro social, Lucas se dirigió: "te digo Fito (que eso) ya los vimos ante el licenciado Genaro Borrego, y se te va a apoyar en tu planteamiento".

Finalmente, el candidato del PRI se comprometió con los habitantes de Puerta Azul, a trabajar por ellos y con ellos. Prometió volver "para establecer compromisos con ustedes, para comprometernos ustedes y nosotros en la solución de los problemas, de Puerta Azul y de Santiago, que van a ser también atendidos por el estado. Lucas Vallarta es su amigo, y se los va a demostrar en los hechos", puntualizó.

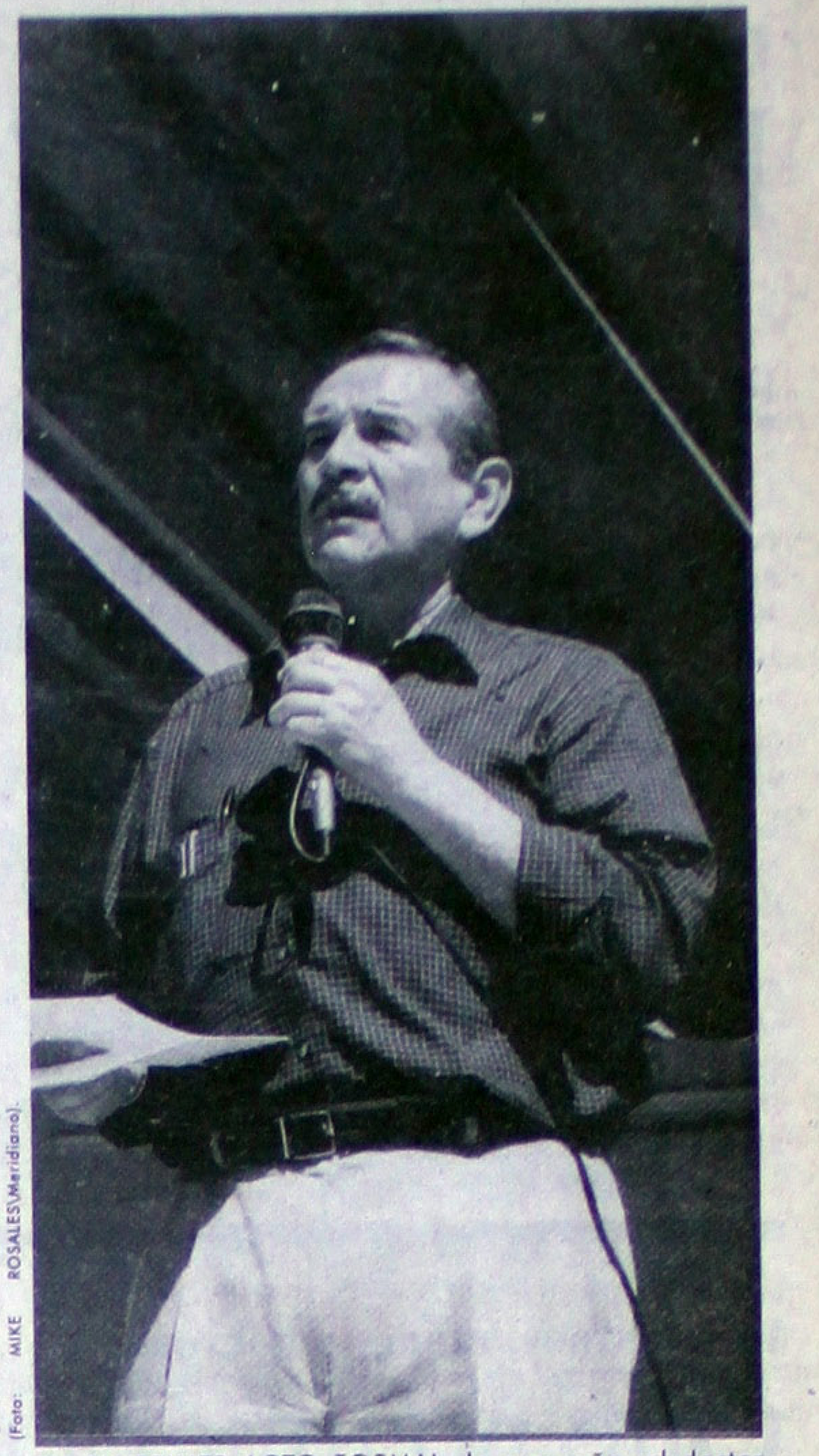
(Foto: MIKE ROSALES/Meridiano)

EN SU PRIMER ACTO FORMAL de campaña, el doctor Lucas Vallarta Robles visitó el ejido Puerta Azul, de su municipio, Santiago.

...ujeres

... nos ...l olvido: ...a Castillo

...onilla/II

...eres, cuadros políticos del PRI, que ... a cualquiera para ganar una candi... ...ción popular.

... entrar, porque se entiende que ...ores candidatos y candidatas; pero ...eben estar colocadas en puestos de ...

...s de la lideresa estatal del Movi... ...icia Castillo Romero, quien además ...e las cuotas de poder.

...l PRI necesita votos, tras los cuales ...eres. Tan sólo el Movimiento Terri... ...dirigentes mujeres, surgidas demo... ...olonias. Esto demuestra que hay ...ro del género capaz de sustentar el ...tos.

... cada proceso electoral escucha las ...agógicas: ustedes las mujeres nos ... profundamente, dice la entrevista... ...gamos tres mujeres en el Congreso ...l y dos de la oposición. Pero lamento ...uy pocas compañeras al frente de ...blicas.

...o lamentó también que no se dirijan ...ersitario, donde existen mujeres que ...so en la investigación. Asimismo, ...nozcan nombres de mujeres que se ...grar la introducción del agua o el ...

...bres de mujeres priístas con mereci... ...ante del Movimiento Territorial dijo ...ter el error de omitir nombres.

... Ruvalcaba, dirigente surgida de una ...coordinadora del MT en el municipio ... 25 años de militancia en el tricolor y ...n el anonimato se quedan muchas ...

...seguró que estas últimas son las que ...artidos. Dijo haber visto a mujeres ...n favor de partidos de oposición, pero ...entran en el espectro del olvido. ...n el talón de Aquiles de los partidos. ... la participación de la mujer, pero sólo ...urso, puesto que no se dice que para ...ítica social y económica las mujeres ...en la participación política, asentó. ...aradas, pero aún sujetas a la voluntad ...es de mi partido, finalizó.

...No, porque ...uemo": AGS

...l dirigente del sector campesino, Alejan... ...ez, el nuevo presidente del comité direc... ...debe ser un militante con muchas ganas ...ga experiencia y estrecho compromiso ...obernador, Lucas Vallarta Robles.

... presidente estatal del PRI durante el ... M. González, considera que en estos ...prender trabajo de motivación y organi... ...priístas para promover el voto abajo.

...na persona de personalidad diferente a la ...ernador?

...mente que sea un presidente de partido que ...e el voto, porque tenemos que ganar las ...sición con mucho tramo.

..., por ejemplo...

...oluto.

...o quiere dar nombres de militantes que ...ísticas antes citadas, profesor?

... me quemo.

Oscar González Bonilla

ATENCION
CAMPAÑAS POLITICAS
GORRAS ECONOMICAS
...YBECK $5.00
...E MALLA $7.20
...ABARDINA $8.90
...30/20 .... $10.50
...ERO $5.00
... LIGERA $17.00
...MPRESION
...TENOS A LOS TELEFONOS
...GUADALAJARA, JAL.
(3) ...1 01 30 Y (3) 651 02 25

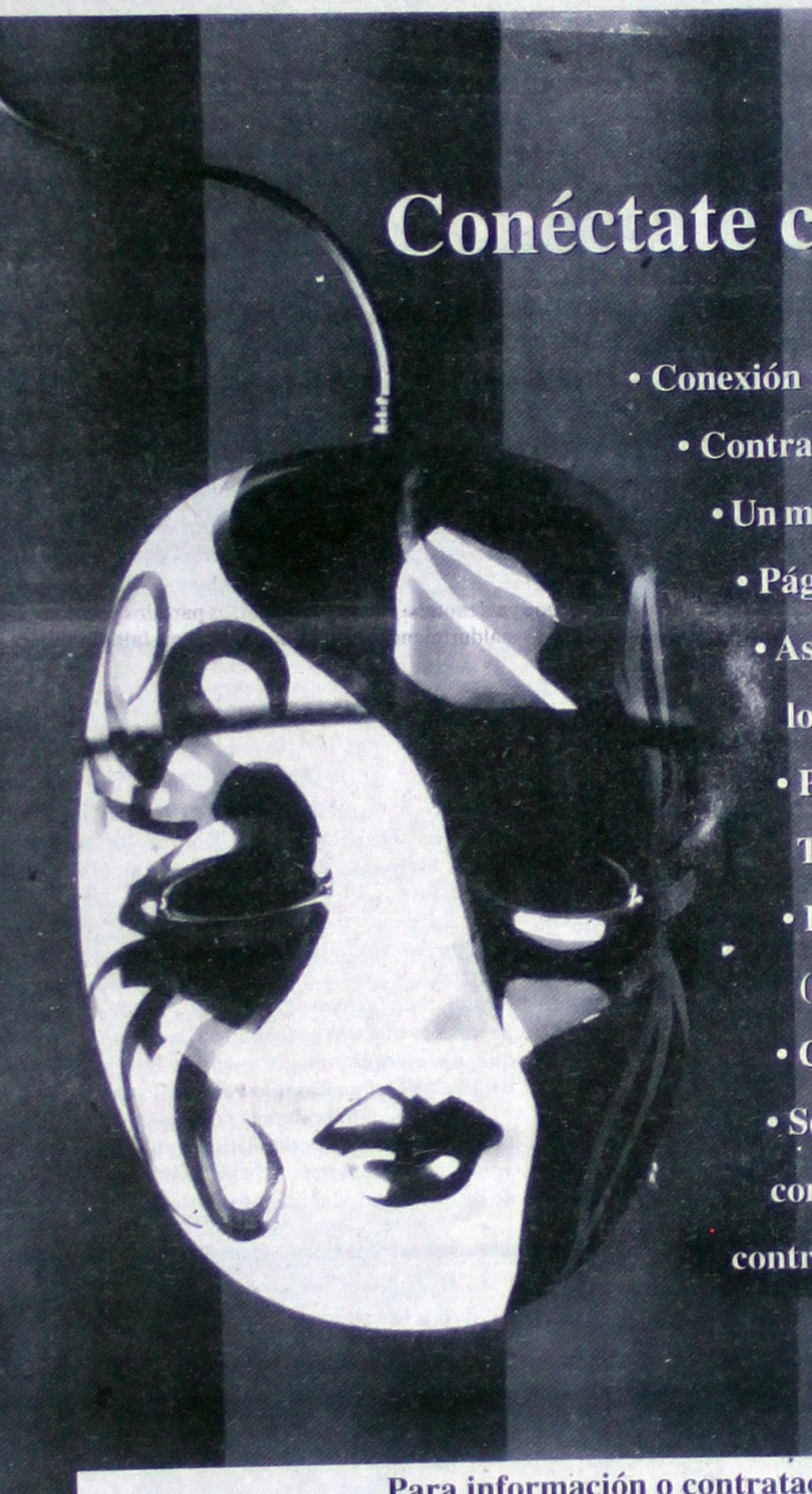

Conéctate con el espectáculo

- Conexión ilimitada.
- Contratación inmediata y activación sin costo.
- Un mes completo gratis a partir de la activación.
- Página personal gratis.
- Asistencia técnica las 24 hrs., los 365 días del año.
- Pago a través del recibo telefónico de Telmex, sin necesidad de tarjeta de crédito.
- Buzones de correo adicionales (sujeto a cargo adicional).
- Curso gratis de Internet*.
- Seguro gratis contra daños en tu computadora (aplican las condiciones contratadas por Telmex con Seguros Inbursa).

Para información o contratación inmediata llámanos al 241-2222 ó al 01 800 123 2222 LADA sin costo.

internet DIRECTO PERSONAL

Internet para todos

www.telmex.net.mx

TELMEX

La mayor cobertura del país: Acapulco, Aguascalientes, Campeche, Cancún, Chalco, Chapala, Chilpancingo, Chihuahua, Ciudad Juarez, Ciudad de México, Ciudad Guzmán, Ciudad Victoria, Ciudad Obregón, Celaya, Coatzacoalcos, Colima, Córdoba, Cuautla, Cuernavaca, Culiacán, Durango, Fresnillo, Guadalajara, Guanajuato, Guaymas, Hermosillo, Iguala, Irapuato, Jalapa, La Paz, León, Lerma, Los Mochis, Manzanillo, Matamoros, Mazatlán, Mérida, Monclova, Monterrey, Morelia, Nogales, Nuevo Laredo, Oaxaca, Pachuca, Piedras Negras, Poza Rica, Puebla, Puerto Vallarta, Querétaro, Reynosa, Salamanca, San Luis Potosí, San Jose de los Cabos, San Juan del Río, Saltillo, Silao, Tampico, Tepic, Texcoco, Tlaxcala, Toluca, Torreón, Tuxtla Gutiérrez, Uruapan, Veracruz, Villahermosa, Zacatecas y Zamora.

* Verifica la disponibilidad en tu ciudad.

DENUNCIA CEFERINO

Echevarría, candidato de sus familiares y amigos

*** Asegura que excluye a los partidos que lo postulan**
*** Simplemente, dice, la Coalición "no ha prendido"**

Por Marcos Trujillo
MERIDIANO

Tepic.- Centralismo y exclusión por parte del candidato de Alianza por el Cambio, Antonio Echevarría Domínguez, hacia los partidos políticos que lo postulan, denunció una vez más el panista Ceferino Ramos Nuño, quien asegura que "todo lo manejan" los familiares del empresario.

Esta es una situación evidente y anómala que deberán resolver de inmediato los partidos, pues, según sus conclusiones, "se habla de que se fue el señor Ramón Rosas Olvera, que se quitó al señor Bañuelos Ahumada de tal o cual cargo, y que accede a la coordinación general el señor Enrique Echevarría", hermano del candidato.

En este contexto, "yo creo que los partidos coaligados tendrán que formalizar vía grupo directivo, comisión ejecutiva o como se llame, las normas y procedimientos, porque el candidato ya no es sólo candidato de su esposa, o de su hermano o de su hijo, o de sus muy allegados y amigos: es candidato de cuatro partidos políticos, y es responsable primeramente ante la dirigencia de los cuatro partidos".

Destacó el también consejero panista que "las dirigencias de los partidos deberán sentarse para integrar un equipo de campaña donde estén representados todos, en donde tienen qué irle dando forma a un programa mínimo de gobierno, que satisfaga a las cuatro fuerzas coaligadas, no a los intereses de la familia del candidato, sino el programa y plataforma política de los cuatro partidos, a la que estará obligado a implementar como gobierno".

Ramos Nuño manifestó además que la Coalición no se ha asentado como tal, y recordó que "los acuerdos (...) fueron signados por el secretario de Acción Electoral del CEN del PAN, y como era de preverse (ya hay) conflictos.

(Por eso) debe haber la suficiente agudeza, el suficiente conocimiento, para saber lo que es paja y lo que es realidad".

Ejemplificó con las renuncias de algunos perredistas, a las que "veo como paja, pero este hecho te puede llevar a otro análisis del fondo del asunto, y es que no ha cuajado la idea de la coalición, o alianza, o de la "yunta" de partidos tan disímbolos en su ideología, en su concepción del hombre y de la política, y que va a costar trabajo, horas de diálogo, exposición de razones, de argumentos, y lo digo queriendo subrayar, que para mí no es razón ni argumento lo que expuso la diputada Rita Esquivel, que queremos a determinada persona en la gubernatura".

"Cierto que el gobierno lo ejercen personas, pero yo diría para qué esa persona; es más, todavía no hay un para qué, todavía no hay un argumento de hacer ésto o lo otro en función del bienestar, de la prosperidad y del deseo de todos los habitantes de Nayarit. La coalición no ha <prendido> eso es obvio'.

Flores e... desagra... para caí... universi...

***Encabezó el rector C... Fonseca el 20 aniversa... tres trabajadores mu... defensa de sus derech...**

MERIDIANO

Tepic.- A 20 años de la m... dores universitarios, Ramón Ji... Manuel Partida Chávez y de P... caídos durante la lucha por de... laborales, el rector de la Unive... Nayarit, Francisco Javier Cast... de cien miembros de la comu... ofrecieron esta mañana una o... acto de desagravio y en recuer... memoria".

Los universitarios encab... Castellón, los Dirigentes del Si... dos y Trabajadores (SETUA... Hernández Escobedo y del Sind... bajadores (SUTUAN), Enrique... así como del presidente de la F... diantes (FEUAN), Humberto Lo... ron la ofrenda en el cruce del... Xalisco y la calle 12 de octubre, ... febrero de 1979, los trabajadore... nados por las balas de grupos e... ción.

Castellón Fonseca señaló... acto celebrado "es un desagravi... cipamos como trabajadores y e... do el movimiento, y de los traba... lias". Destacó que debe ser u... permanecer en la memoria de ... para que nunca más se repitan e... cimientos. Es un homenaje, dijo... caídos que debemos recordar s... volver a ver trabajadores asesin... y para que la universidad nunca ... en actos de violencia y de lucha...

Por su parte, Luis Ma... Escobedo, afirmó que hoy, " la... dirigida por verdaderos universi... y son parte de ella", demostrad... pasado durante el proceso de e... donde los universitarios consoli... terminación.

El dirigente sindical manif... y ese derecho se debe " a la sang... ñeros asesinados por las balas pa... nefasto de los rectores que ha ten... Petronilo Díaz Ponce, avalado por... el entonces coronel y goberna... Rogelio Flores Curiel.

Reiteró Hernández Escobe... chos de sangre no deben volver a... las lucha que se emprendan sean e... sidad humanista, social " pero so... crática y de los universitarios.

Enrique González Mojarro, ... deció la presencia de las autoridad... nidad universitaria, en un acto en ... dieron sus vidas por plasmar los... contrato colectivo de trabajo y rec... Ramón Jiménez Vizcarra, Pedro ... Manuel Partida Chávez, al grito... coreado por todos los universitar...

DE MAESTROS, PADRES O DOCTORES

Que no muera ningún niño por negligencia

***En gira de trabajo por Santa María del Oro, el gobernador Rigoberto Ochoa Zaragoza puso en marcha la Semana Nacional de Vacunación en compañía de la señora Lupita Torres de Ochoa**

MERIDIANO

Santa María del Oro, Nay.- Al realizar una gira de trabajo por este municipio, el gobernador Rigoberto Ochoa Zaragoza puso en marcha la Semana Nacional de Vacunación en la comunidad de San José de Mojarras, "orgullosos -dijo-, por ser uno de los estados que tienen un primerísimo lugar en vacunación".

Acompañado por su esposa Lupita Torres de Ochoa, titular de los sistemas DIF en el estado, y por el alcalde Ramón Arjona Flores, el mandatario destacó sin embargo que le preocupa la atención a los niños en materia de salud en general.

Por ello, dijo, "he tratado de ser muy claro en mis exhortos, he tratado de sacudir conciencias y he tratado de responsabilizar primeramente a los padres de familia, enseguida a los maestros y por último a todos", para que no sea por negligencia o irresponsabilidad que un niño enferme y en el peor de los casos, muera "o se nos quede paralítico de por vida".

El objetivo de esta Semana Nacional de Vacunación es aplicar 125 mil 514 dosis, para llegar a una meta de 98.5% de cobertura en menores de un año; de 98.4% en niños de un año de edad; y 99.6 por ciento en menores de 1 a 4 años.

Después, el mandatario recorrió varias comunidades donde inauguró obras de beneficio social que representaron una inversión de poco más de un millón 700 mil pesos. En la gira también estuvo presente el diputado Ney M. González.

Las comunidades beneficiadas fueron El Limón, San José de Mojarras, Zapotanito, Tierra Blanca, La Labor, San Leonel y El Ermitaño.

EXTRAORDINARIA HA SIDO [illegible] INVERSION del gobierno de Rigoberto Ochoa Zaragoza para la ampliación y mejoramiento de la infra[illegible]ctura del poder Judicial, reconoció ayer el magistrado José Luis García Basulto, en la inauguración [illegible] un juzgado en Compostela.

En la cabecera municipal [illegible] Santa María del Oro se beneficiaron las coloni[illegible] [illegible]a Quinta, Santa Rosa, Los Cedros y 20 de Novie[illegible] [illegible]e con diversas obras de urbanización.

Fue en el asentamiento Santa Rosa, donde Rigoberto Ochoa expresó: "es grato encontrar gente trabajando, que lejos de andar gener[illegible]ndo problemas y tratando de llamar la atención para [illegible]uestiones electorales, mejor se ponen a trabajar empedrando sus calles (y) llevando agua a sus domicilios".

Nuevo juzgado en Compostela

Más tarde, el gobernador se trasladó a la cabecera de Compostela, donde en compañía de los titulares de los poderes Judicial y Legislativo, José Luis Gar[illegible] [illegible]sulto y José Manuel Rivas Allende, inauguró [illegible] Juzgado Mixto de Primera Instancia, obra que significó la inversión de un millón de pesos, aplicados directamente por la administración estatal.

En el acto que contó con la presencia del alcalde Andrés Villaseñor Salazar, García Basulto destacó que "en la historia del Poder Judicial del estado, toda la inversión conjunta realizada por los gobiernos que nos precedieron, resulta menor a la que ha ejercido nuestro amigo, el gobernante Rigoberto Ochoa Zaragoza en su sexenio".

Y para confirmar sus palabras, el presidente del Tribunal Superior de Justicia anunció la reciente aprobación del mandatario para construir el juzgado de Las Varas, del mismo municipio.

Las mujeres priístas tenemos credibilidad y aceptación: CIM

Por Oscar González Bonilla
MERIDIANO

Tepic.- El Consejo para la Integración de la Mujer (CIM), apéndice del PRI, también reclama posiciones políticas.

La dirigente estatal de ese organismo, Cora Cecilia Pinedo Alonso, afirmó que presentarán al partido nombres de las compañeras con posibilidades de lograr cargos de elección popular.

La lista abarca mujeres de los 20 municipios, porque el CIM está interesado en llevar las voces femeninas tanto a los cabildos de los ayuntamientos como al Congreso del Estado.

Previa advertencia de no citar nombres por omitir algunos, Cora Cecilia mencionó mujeres priístas con merecimientos, entre otras, a la maestra Obdulia, de Compostela, "en la que encontramos un baluarte de la participación femenil".

De Tuxpan, habló de la compañera Matiana, quien es líder natural y con mucha ascendencia con la población. "En Tepic tenemos mucha gente, sobre todo aquellas que se han distinguido en las dirigencias de los sectores de nuestro partido. Por la CTM, Victoria del Hoyo Rentería, con liderazgo y capacidad; en la CNC tenemos mujeres muy valiosas como Guadalupe Zermeño, Hilaria (Domínguez), Yolanda del Real. En las filas del sector popular encontramos mujeres de la talla de Carmen Rivas, Blanca Esthela Jiménez, Marina Martínez Medel".

Es tiempo, dijo, que a la mujer priísta se le reconozca su trabajo, perseverancia, militancia, entrega a la lucha partidista, pero sobre todo su capacidad.

Son tiempos de rescatar algunas posiciones, puesto que la capacidad de las mujeres priístas no está en duda. Además tenemos credibilidad y aceptación de la sociedad, virtudes capaces de garantizar al PRI el triunfo electoral.

Coincide con la dirigente del MT, Patricia Castillo, en señalar que hay muchas mujeres priístas relegadas, a las que no se les ha reconocido su trabajo. Propone rescatarlas. Sumarlas al trabajo del partido.

ENTRE VILLA JUÁREZ Y LAURELES Y GÓNGORA

Podría dificultarse soluc... legal en pleito ejidal: GA...

***El 24 de febrero es la fecha límite de la Procuraduría Agraria**

Por Angélica Cureño
MERIDIANO

Tepic.- La resolución del problema limítrofe entre los ejidos de Villa Juárez y Laureles y Góngora propuesto por la Procuraduría Agraria no será definitiva en tanto no otorgue lo justo a las partes involucradas, declaró Guadalupe Acosta Naranjo, en su calidad de observador en el caso.

El asunto que será ventilado el próximo 24 de febrero y podría no haber solución si las autoridades sólo benefician a los demandantes de Villa Juárez y desconocen los derechos de los ejidatarios-vecinos, dijo Acosta Naranjo.

El también diputado local perredista dijo coincidir parcialmente con lo expuesto con el procurador agrario Jorge Alcazar Godoy, quien recientemente declaró que la solución final al conflicto se podría dar la próxima semana cuando fueran reconocidos los derechos reclamados por Villa Juárez.

Pero agregó "la gente de Laureles y Góngora acepta que una parte del terreno se regrese al ejido de Villa Juárez, a cambio de que éstos le reconozcan también su legítima propiedad en terrenos ganados poco a poco".

De acuerdo al conocimiento que tiene del caso el diputado perredista asegura que mientras se dice ante la Procuraduría Agraria que los terrenos en pleito son 200 hectáreas éstas en realidad ascienden a 700 hectáreas reclamadas por Villa Juárez y 1 mil por Laureles y Góngora.

El legislador representante del PRD también considera que intereses ajenos a los ejidatarios pudieran estar contaminando el proceso "esa parte del terreno es la que colinda con terrenos federales y la empresa Acuanova solicita la concesión de los citados terrenos".

Y agrega "es una idea que tienen muy clara la gente de Laureles y Góngora porque es lo mismo que la empresa camaronícola hizo en San Blas en varios ejidos; en Guadalupe Victoria, su forma de operar es comprar una parte de terrenos a precios muy bajos y luego el gobierno le oto... superior".

Acosta Na... ner información... man que person... la empresa Acu... do a propietario... ambos ejidos ... para que les ve... no.

Finalmen... que en este pro... cuentran involuc... pos respectivam... tados por Raúl López Co... Toscano y José ... Ponce; uno de el... do en varias oca... sado por el mism... sión de tierras, p... tes modalidades, ... y a raíz de este a... hay una person... detenida.

RAMÓN CERVANTES

iciones reales para el fo del PRI en Bahía

a unidad priísta y la cial en el municipio

uan Ramón Cervantes Gómez está tregará la administración munici-

Z CON SU acertada cipal, contribuirá en forma o Banderas a la derrota de la ERIDIANO/Martín Sánchez)

a un alcalde priísta, que compartirá candidato del PRI a la gubernatura,

la elecciones constitucionales y a tamiento badebadense, Cervantes dades en un arduo trabajo que le alcaldía financieramente saneada, pasivos del tiempo en que la región ; una alcaldía que administra a unos dos servicios públicos; pero sobre icipio convertido en emporio del al donde bajo su gestión, concluirá ernización de la carretera a cuatro ta a Cruz de Huanacaxtle.

MERIDIANO DE NAYARIT, el Bahía de Banderas dibuja el escetará el PRI en el municipio --de cara ulio-- y evalúa qué tanto contribuirá rabajo del ayuntamiento priísta que

enario político que usted espera en ximas elecciones?

xima a nivel estatal, municipal y al uda de que nuestro partido va a tener o siempre importante y vamos a estro candidato a gobernador, José

lo además de que en nuestro munidiciones favorables para que nuesmunicipales como al Congreso, loobjetable.

son tiempos políticos fáciles. Hay política en todo el ámbito nacional y ión".

haya un resquebrajamiento, mucho menos que haya desbandadas.

"Esto pasa siempre, cuando hay las aspiraciones y las posibilidades, todo mundo abrimos el compás de posibilidad y de ilusión, pero llegados los momentos, aunque nos duela un poco, los priístas tenemos esa calidad y ese estilo para poder luego incorporarnos y nos volvemos a integrar al trabajo del partido, nos contagiamos de ese ánimo y de esa emoción partidista y volvemos nuevamente a la carga y a tratar de que nuestro partido siga adelante y triunfe".

-- ¿Está preparado el PRI de Bahía para la selección de candidatos, no habrá problemas?

-- Bueno, obviamente que aquí como en todos los municipios y como lo fue en el estado, hay muchos aspirantes con todo el derecho legítimo de aspirar, pero que finalmente con el acuerdo y las decisiones de nuestro instituto político, se tendrá de alguna manera que ajustarnos todos a ello.

"En este momento yo no puedo considerar que Bahía de Banderas tenga problemas. No. Hay aspirantes y qué bueno, hay cuadros y muy valiosos; esto es lo importante, que en nuestro partido hay una gama de gente y de prospectos de muy buena calidad.

A BAHIA NO LO DETIENE NADIE

-- ¿Contribuirá su gestión municipal al triunfo del PRI?

-- Yo estoy seguro que dadas las condiciones de Bahía de Banderas actuales comparadas con las del pasado son diferentes, y mal haríamos quienes tenemos el origen en nuestro partido, quienes tenemos ese compromiso moral y político con el PRI y con los ciudadanos, que no tuviéramos la preocupación de tejer ese tapete o esa alfombra finamente, con nuestro trabajo, con nuestro accionar, con nuestra gestión, a efecto de que por ahí --en su momento-- pueda nuestro partido transitar y alcanzar el triunfo electoral.

"Confío que con este estilo de trabajo, con las obras realizadas en el municipio se logre la credibilidad y confianza nuevamente y se fortalezcan los triunfos de nuestro partido y de sus candidatos".

-- ¿En qué condiciones entregará usted el municipio en septiembre próximo?

-- A ocho años y medio de vida constitucional como municipio, Bahía de Banderas tiene otra cara y una imagen diferente, y esto tiene que ir creciendo.

"Creo que Bahía de Banderas tiene bien fijado su rumbo, hemos logrado ya una estabilidad, hemos querido ser pieza fundamental para que aquí ya se consolide el municipio en sus cimientos definitivos y que de aquí ya empiece a despuntar y que esto no lo detenga nadie.

"La presencia que hoy guardamos ante los ojos del mundo es muy diferente a la de otros tiempos, creo que esto seguirá fortaleciéndose.

"A nosotros nos complace mucho el aportar nuestro granito de arena porque lo más importante es que esto siga apuntando hacia adelante, para que en su momento los candidatos que resulten sigan pensando siempre en Bahía de Banderas y creyendo en este municipio como creemos los que hoy nos toca dirigir, que de aquí somos, que aquí nacimos y que aquí nos hemos transformado.

-- ¿No hay temor que la alianza opositora le arrebate al PRI la alcaldía?

-- Yo estoy seguro de que con la fuerza y la convicción de todos los nayaritas priístas vamos a lograr demostrarles que esas alianzas no siempre funcionan, y si lo logramos hacer con la unidad de todos, con la opinión de todos, con el esfuerzo, la voluntad, vamos a demostrar de lo que somos capaces todos como partido, como mexicanos y como nayaritas.

"Ya no son tiempos de carros completos, ya no son tiempos de que todo lo ganamos, pero finalmente en Nayarit y en Bahía de Banderas hay condiciones para que el triunfo sea de nosotros, de nuestro partido y de nuestros candidatos".

No vengo a comprar votos, aseguró Toño en El Nayar

Por Martín Sánchez
MERIDIANO

Jesús María.- "Yo no vengo a comprar votos sino a ganarme su confianza, por eso los invito a que hablen, exprésense, no tengan miedo, porque con miedo Nayarit seguirá más hundido en la miseria, en la ignominia y en la pobreza", en estos términos se dirigió a indígenas y mestizos del municipio de El Nayar, Antonio Echevarría Domínguez en su primer visita a este municipio serrano ya como candidato a gobernador por la Alianza para el Cambio.

EN JESUS MARIA ANTE indígenas y mestizos de El Nayar, el candidato de Alianza para el Cambio, afirmó que no estaba ahí para comprar votos sino para ganarse la confianza de la gente serrana. (FOTO: MERIDIANO/Martín Sánchez)

"Hablando de corazón -como señaló Víctor de Jesús Bernabé- y no de lo que otros nos imponen", uno a uno desfilaron por el micrófono coras, huicholes, tepehuanos y hasta mestizos, que no sólo le patentizaron su apoyo y respaldo al candidato de los cuatro partidos que integran la Alianza para el Cambio, sino además le recalcaron en repetidas ocasiones que no se hiciera como tantos candidatos que llegan a pedir el voto y después se olvidan de que en la zona serrana también hay nayaritas.

Entre reflexiones, algunas llenas de resentimiento que contrastaban con otras con tintes de profunda filosofía indígena, más de una docena de personas plantearon demandas y recordaron compromisos contraídos por candidatos que jamás volvieron, mientras allá abajo por la calle principal de la cabecera municipal de El Nayar, el sector salud organizaba un desfile por el inicio de la semana nacional de vacunación, y en las instalaciones de la presidencia se desarrollaba la reunión con el consejo municipal de desarrollo; extraños y contrastantes actos, todos juntos para un sábado en la sierra.

Acá, en la "gobernación" también llegaba para estar presente Román Bernabé Aguilar, gobernador tradicional de Jesús María, para ser testigo de las intervenciones de los ex presidentes municipales Aurelio Cánare y Fortunato Rodríguez Villarreal, quienes infundieron confianza a los que a cierta distancia eran testigos del acto político y decidieron acercarse.

El rosario de quejas y necesidades se redujo de manera considerable cuando alguien expresó que el rezago en materia de servicios era tanto que hasta un ciego podría darse cuenta del abandono en que viven las etnias de la sierra nayarita, por lo que lanzó un llamado a Echevarría Domínguez para que de llegar a la gubernatura le diera mayor importancia a las familias indígenas "porque también somos nayaritas y nuestro voto tiene el mismo valor que el de los que viven bien en Tepic", aseveró.

Ya casi al filo del medio día, luego de haber escuchado con atención a todos los que hicieron planteamientos, algunos en español y después en su dialecto, tocó el turno a Toño Echevarría, quien aceptó el reto planteado por la gente de la sierra para junto con ellos llevar a cabo una intensa cruzada para llevarles, después de su triunfo en las elecciones del 4 de julio, respuestas y soluciones viables a sus necesidades, "pero no quiero -aclaró- que tengamos sueños irrealizables, vamos a establecer, juntos, acciones que sean posibles de llevar a cabo, que en verdad les beneficien y saquen a sus familias del atraso en que se encuentran".

En este sentido, aprovechó la oportunidad para informarles que desde ese momento su mujer, Martha Elena García, "va a ser mi representante ante ustedes, para que vean -explicó- que estoy designando a la persona que más quiero, para que se den cuenta que no pienso fallarles", pero les advirtió que no desaprovecharan la gran sensibilidad social que tiene su esposa, porque así como en La Mesa del Nayar ya cuenta con un centro de apoyo para la mujer indígena y una panadería gracias a las gestiones realizadas por la agrupación de mujeres que preside Martha de Echevarría, "en iguales términos ustedes también recibirán apoyo de mi esposa, y no hasta que llegue a gobernador, sino desde ahora mismo", puntualizó.

"Romance sin límite"
Gratis paseo en barco al atardecer
$1,162.00
Tarifas por persona por noche
El paquete incluye: habitación de lujo con vista al mar, todos los alimentos a la carta, bebidas nacionales e internacionales sin limite, canasta de frutas, arreglo floral, botella de vino espumoso, amenidades especiales en la habitación, 10% de descuento en tours locales a través de la agencia de viajes del hotel, reservación garantizada en restaurante de especialidades, discoteque con bebidas incluidas, impuestos, propinas y mucho más...
Válido de Enero 03 a Abril 09, 1999
Estancia mínima de 3 noches
Noche adicional $999.00
En suite con jacuzzi o de una recámara: $1,462.00
*Edad mínima 18 años
Consulte a su agente de viajes o llame a:
Lada sin costo: 01•800•361•33•00/ 01•800•712•97•95
México: (5) 208•24•77 Guadalajara: (3) 121•90•95/ 121•54•12

siguen
BAJANDO
Nuestros Precios

JETTA 2.0

desde $2909.00* por mes.

GOLF Mi

desde $2647.00* por mes.

*36 meses, 50% de Enganche, planes vigentes sujetos a cambios sin previo aviso

Automotriz de Nayarit, S.A. de C.V.
Av. Insurgentes y Sauce Tel. 14-28-80 Tepic, Nayarit

TOMA DE PROTEST
Con Lucas
VALLART
SÍ
Domingo 21 de Febrero, 10:30 H
Av. México entre Victoria y Brav

ARO
Impresión a gran formato
Credencialización en plástico
Revelado e impresión de fotos
Plastificado frío o caliente
Espectaculares y carteles
...laciones fotográficas digitales

PORT ORLD

TBOL

...rid pierde

MADRID. El Real Madrid cayó derrotado el sábado en su propio estadio ante el Athletic de Bilbao por 1-0 en un partido correspondiente a ...ornada de la Liga espa-

...l encuentro fue conver... s por Santi Ezquerro, ... disparo desde 20 metros ... el guardameta alemán

NBA

...93, Bulls 91

WASHINGTON. Mitch Richmond encestó con 17,2 segundos al conducir a los Wizards de Washington la noche del viernes a un triunfo de 93-... Chicago, que caen por ... partidos esta tempora-

...ensiva de ocho puntos, ... marcador con 2:51 por ... cambiaron de canastos ... encestó un tiro en sus-... dy Brown. Brent Barry ... ero el balón dio en el aro ... victoria de Washington. ...ards, Calbert Cheaney ... Juwan Howard 16 y el ... Ben Wallace, 13.

TENIS

... vs. Novotna

HANOVER, Alemania. La tenista estadounidense Venus Williams ... a la alemana Steffi Graf y ... sputar la final del torneo ... a la checa Jana Novotna. ... gunda cabeza de serie, se ... cera preclasificada, por 6-... as que Novotna, primera ... a rusa Elena Likhovtseva y 6...

... agresivo estilo de la esta-... en sus servicios como ante ... años, supo contrarrestar ... unque al final no pudo ... je.

UTBOL

...erra debuta

LONDRES. Inglaterra debutó el sábado en el Torneo de las ... de rugby con una sufrida ... Escocia por 24-21, después ... tes anotaran dos especta-... u centro Aan Tait.

...ses borraron una desven-... primer tiempo y lograron ...17- hacia la mitad de la segun-... obligó a Inglaterra a hacer ... para alcanzar el triunfo, en ... disputado en el estadio ... glaterra llegó a estar al fren-... 14-0, después de 19 minu-... ra Tim Rodber, Dan Luger ... taron tries, mientras que ... marcó tres conversiones y

CARLOS KIESSE RECHAZA PROPUESTA DE BLATTER

¿Dos árbitros centrales?

Foto:MERIDIANO/Sun.

Esta medida provocaría polémica sobre todo en la gente que va a la cancha, porque los silbantes pueden tener criterios tan dispares, expresó el técnico de América

Por José Luis Castillo Espinoza
SUN

México.- Para el técnico del América, Carlos Kiesse, la propuesta del presidente de la Federación Internacional de Futbol Asociación (FIFA), Joseph Blatter, quien pretende experimentar con dos árbitros en un partido de futbol, puede generar mucha inconformidad.

Dijo que esta medida provocaría polémica sobre todo en la gente que va a la cancha, porque los silbantes pueden tener criterios tan dispares, como el que uno sea flojo en autoridad y otro muy rígido, lo que podría generar reacciones totalmente distintas y no esperadas del público.

Acerca de llevar a la práctica esta propuesta, opinó que "si son de media cancha para cada uno, hasta por una cuestión lógica, no, y además, no creo que intenten ese experimento; ahora, si los dos están en toda la cancha, sí, pero antes de eso, primero tendrán que unificar el criterio, que es distinto en todas partes del mundo, y hasta en una misma federación".

Añadió que "lo ideal es que se profesionalice el arbitraje, que el árbitro viva exclusivamente de lo que le genera el futbol, entonces van a tener una preparación física adecuada, porque los silbantes muchas veces se equivocan porque quedan fuera o lejos de la jugada, entonces qué pasa, por la necesidad de trabajar en otra parte, pues no les alcanza para subsistir, nunca estarán bien preparados".

"Si se profesionaliza, ellos van a tener la obligación, como la tienen los jugadores de estar bien preparados físicamente, aparte, pues aunque digan que si, nunca estarán al nivel de un deportista de competencia", dijo.

"Lo más importante es que tengan buen estado antlético, a partir de ahí van a mejorar los arbitrajes, porque si el juez central está cerca de la maniobra no hay jugador que te reclame, y cuando está lejos de la jugada ahí sí", apuntó.

"El jugador reclama normalmente porque aumenta la chance de equivocarse de pitar a 25 ó 30 metros de distancia, entonces con la profesionalización se dedicarán exclusivamente a cuidarse en lo físico y vivirán de esto", consideró.

Hoy en Cardiff, el país de Gales, los expertos de la Internacional Board, el organismo encargado de revisar y modificar las normas de futbol mundial se reunirán para debatir en torno a la propuesta del presidente de la FIFA Joseph Blatter.

"México se ha ganado un lugar": 'Nico' Ramírez

*El mediocampista nayarita, Nicolás Ramírez dijo estar convencido que los nuevos y "viejos" jugadores se han acoplado perfectamente

UNIVERSAL

México.- Embelesado con el juego que está exhibiendo el seleccionado mexicano que dirige Manuel Lapuente, el mediocampista Nicolás Ramírez dijo estar convencido que los nuevos y "viejos" jugadores se han acoplado perfectamente, pues entienden muy bien el sistema implantado por su técnico.

Al igual que su compañero Benjamín Galindo, consideró que aquella nula mentalidad del futbolista mexicano, que casi se convirtió en mito, ya no existe, "y eso lo dijo Luis Hernández muy claramente. México se ha ganado un lugar, ya es conocido por muchos países importantes; entonces, hay que seguir manteniéndolo y con este tipo de resultados va por muy buen camino".

Comprende "Nico" el sistema de Lapuente, pues dijo que aún sin el "orquestador" de medio campo, "sí sobresalen los jugadores creativos.

El ve así el futbol y trata de buscar a la gente idónea. A mi me gusta el desempeño del equipo colectivamente y si a eso le aunamos la capaacidad individual de cada uno, da como resultante que se está haciendo muy buen futbol, para tan poco tiempo que se lleva trabajando".

Sostuvo que el Tricolor suele tomar cada partido con mucha seriedad, "y como dice Manuel Lapuente: `siempre vamos a ganar, ya no estamos para ver qué pasa'.

Cada partido es de mucha seriedad y cuando vengan las eliminatorias o cualquier partido ante el equipo que sea, siempre se va a tener que ganar, porque hay que mantener de alguna forma ese pequeño lugar que México se ha ganado a nivel internacional".

Nicolas Ramirez: "Consideró que áquella nula mentalidad del futbolista mexicano, que casi se convirtió en mito, ya no existe, "y eso lo dijo Luis Hernández muy claramente. Nicolas Ramirez". Foto:MERDIANO/Sun.

EN ACCIÓN DE GRAN AMIGO

Castilla apoya a Jorge Campos

"El beisbolista mexicano, que milita en los Rockies de Colorado señaló que "lo sucedido al padre de mi amigo Jorge es una acción reprochable"

*"Campos es un futbolista que salió desde abajo. La carrera de uno como deportista es corta y nos cuesta mucho trabajo reunir dinero", explicó Vinny Castilla aclaró

Por Agustín García/CORRESPONSAL SUN

Monterrey.- El beisbolista Vinicio Castilla está en esta capital norteña, pero no se percibe en su rostro esa sonrisa que le caracteriza, pues se encuentra triste y preocupado.

El cañonero mexicano de los Rockies de Colorado confesó que dos situaciones le provocan malestar: El secuestro del padre del guardameta Jorge Campos y la enfermedad detectada a su amigo, el venezolano Andrés "Gato" Galarraga.

El pelotero oaxaqueño arribó al Salón de la Fama del beisbol mexicano que se encuentra en esta entidad con 20 minutos de retraso. Sin embargo, esto no mermó el estado de ánimo de unos 200 aficionados reunidos en el lugar y que de inmediato se avalanzaron sobre el jugador a quien pidieron su autógrafo.

Vinny dejó a un lado el deporte de su vida, para hablar de ese sentimiento que lo embarga.

En relación al problema que sufre Jorge Campos, Castilla detalló que "México lamentablemente vive momentos de esa naturaleza --violencia y secuestros--, y lo sucedido al padre de mi amigo Jorge es una acción reprochable".

Su rostro se torna duro y serio. Abunda en el tema señalando que "Campos es un futbolista que salió desde abajo. La carrera de uno como deportista es corta y tratamos de ganar la mayor cantidad de dinero posible, pero nos cuesta mucho trabajo y esfuerzo y no es justo que de pronto llegue un grupo de personas y quiera quitárselo con acciones que no deben existir en ningún país".

Expresó que se une al dolor que embarga en éstos momentos a Campos, "pero sin duda que esta situación me intranquiliza porque es algo que cualquier jugador profesional puede sufrir".

Su tristeza no para ahí. A su ex compañero de equipo y amigo, el venezolano Andrés Galarraga, ahora bateador de los Bravos de Atlanta, el "Vinny" le envía un mensaje: "Dios quiera y logre superar ese cáncer en la espalda que lee han detectado. Intenté comunicarme anoche con él, pero me fue imposible.

Quién iba a pensar que con esa fortaleza física y el estado anímico que posee fuera a padecer esa enfermedad... Voy a rezar para pedirle a Dios que se recupere pronto".

No pasó mucho tiempo... Fue inevitable hablar de beisbol.

Castilla comentó sobre las posibilidades de que México sea sede de una franquicia de Grandes Ligas. Señaló que ha escuchado a dirigentes de su equipo Colorado en el sentido de que existe interés de magnates mexicanos por adquirir una novena ligamayorista, por lo cual, "es un tiempo razonable" y puede convertir en realidad el sueño de millones de mexicanos.

"Y sin duda, que de darse esa expansión, Monterrey sería ideal para albergar un club, pues no existe en México, otra ciudad con las condiciones de infraestructura y economía como aquí".

Hizo notar que el factor económico es de los más importantes para la adquisición y manutención de una franquicia de Gran des Ligas.

Reconoció que una familia estadounidense gasta 100 dólares en promedio al asistir a un juego de beisbol, empero, en México se buscarían otras alternativas para que la afición tuviera la oportunidad de presenciar un espectáculo de tal calidad.

Precisó que su objetivo inmediato es seguir siendo útil y productivo a la franela de Colorado, en donde espera terminar su carrera como jugador activo, "aunque como este es un negocio y uno nunca sabe a dónde va a parar, si me dieran a elegir me agradaría vestir el uniforme de los Yanquis de Nueva York.

"Le pido a Dios mucha salud porque es la clave para mantenerme en los primeros planos de las Grandes Ligas. Nunca he sido un conformista. Al iniciar cada temporada mi deseo es superar lo realizado la campaña anterior... Habrá Vinny para rato, si no aparecen las lesiones y enfermedades", concluyó.

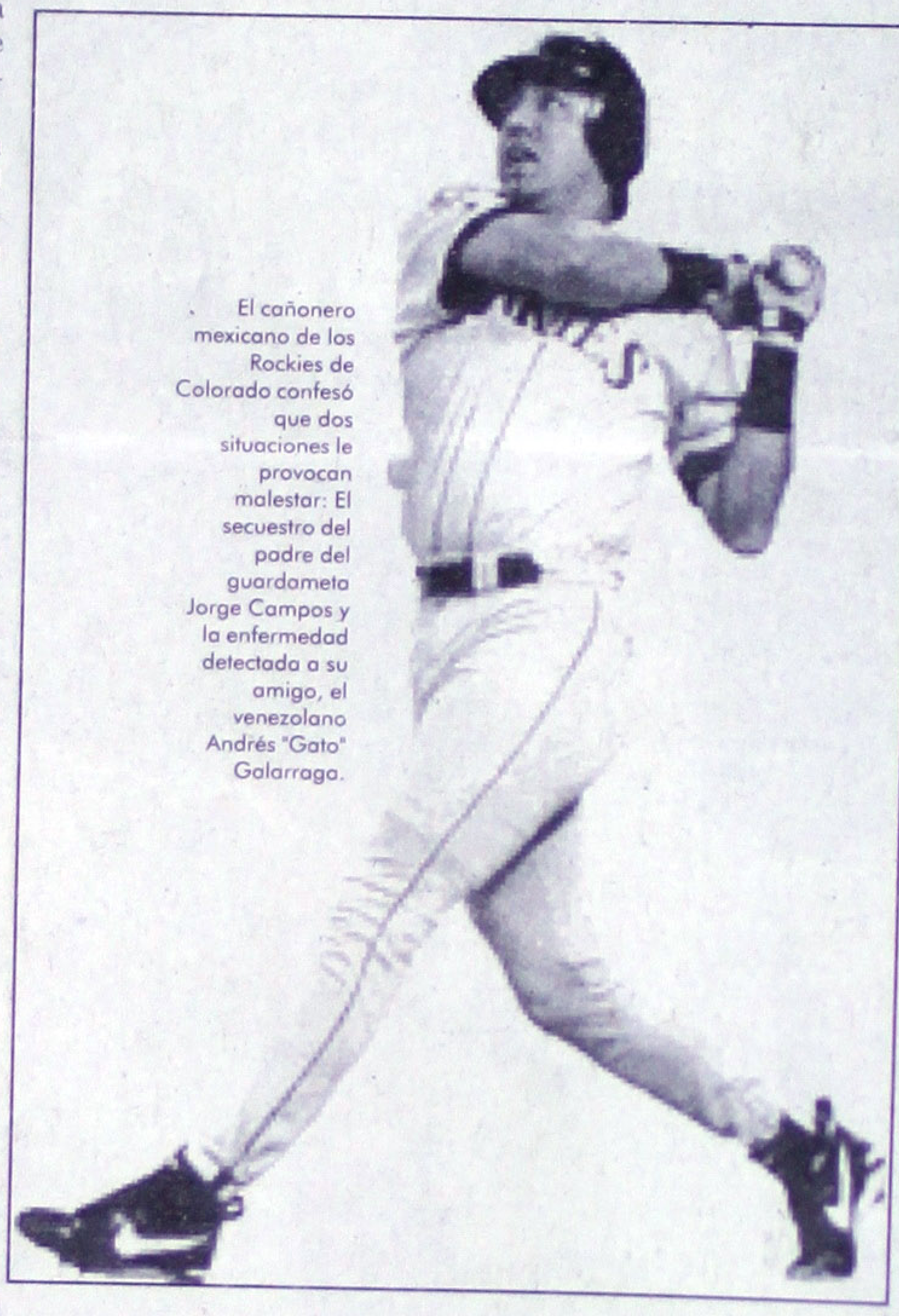

El cañonero mexicano de los Rockies de Colorado confesó que dos situaciones le provocan malestar: El secuestro del padre del guardameta Jorge Campos y la enfermedad detectada a su amigo, el venezolano Andrés "Gato" Galarraga.

EN EL TORNEO DE VERANO '99

¡Camoteros en focos rojos!

*El timonel, Alfredo Tena señaló que ahora todos, tanto el plantel como los directivos deben "sacar a flote el barco"

*"Nosotros tenemos jugadores profesionales y como tales ellos están haciendo su trabajo", aclaró

UNIVERSAL

Puebla.- El técnico Alfredo Tena a pesar de haber firmado un contrato con el Puebla, sabe que tiene todo el apoyo incondicional para "sacar a flote el barco", porque aquí se tienen metas claras, externó Enrique Regordoza Valenciano, vicepresidente del Club Puebla.

Para el hombre de empresa, hoy convertido en directivo negó que se tenga que imponer alguna medida drástica a los jugadores para que respondan, cuando los 11 jugadores utilizados por Tena "están dando su esfuerzo a lo máximo".

Añadió que lo que pasa "es que a veces no se dan los resultados como se desean. Y como se esperan a veces no funcionan tácticamente como lo planea el técnico en el pizarrón, pero ellos lo están haciendo al máximo", afirmó.

"Nosotros tenemos jugadores profesionales y como tales ellos están haciendo su trabajo y están muy contentos de estar en la organización del Puebla", indicó.

Sin embargo, al referirse al "Fantasma" del descenso, Regordoza argumentó que los "focos rojos" siguen prendidos en este torneo situación que se tiene que solventar con trabajo para alejarse.

Cuando se le pidió cual era la situación de Tena con los directivos, esgrimió que "ya parece que cuando la directiva de su apoyo al técnico es que al día siguiente se va. Eso está bien platicado con Alfredo, el estará aquí todo el torneo Verano 99".

Reconoció el empresario que "el Capitán Furia está haciendo un magnífico trabajo sentimos nosotros, estamos muy contentos con él y no tenemos siquiera pensar en darle o no darle el apoyo cuando son cosas que ya existen y éstas se seguirán dando", acotó.

EN EL RALLY MIL CUMBRES

CAMPEÓN CON DUDA

"No estamos seguros de volver a ganar este Rally, este año será muy competitivo, indicó el ganador de las dos ediciones anteriores, Gabriel Marín

*El Multipack Rally Mil Cumbres que se correrá los días 26 y 27 del presente mes, pone en marcha el Campeonato Mexicano de Rallies

UNIVERSAL

México.-Preocupado por lo que puedan hacer sus rivales en el Rally Mil Cumbres, el ganador de las dos ediciones anteriores, Gabriel Marín toma sus precauciones:

--No estamos seguros de volver a ganar este Rally, este año será muy competitivo, por eso hemos desarmado el Mitsubishi Evo 5 en su totalidad, para tratar de dejarlo confiable en su manejo y rendimiento, dijo el piloto. Marín comentó que les preocupa el desempeño que puedan tener los Golf Supercargados, el Mitsubishi, de los Cordero y el Audi de los hermanos Cardonee.

--Será muy difícil obtener el triunfo, pero vamos a hacer el máximo esfuerzo, dijo Gabriel.

El Múltipack Rally Mil Cumbres que se correrá los días 26 y 27 del presente mes, pone en marcha el Campeonato Mexicano de Rallies que organiza el Club Automovilístico Francés.

El director del evento, Felipe Suberville expresó que este rally ya se hizo una tradición en la ciudad de Moreliza, donde arrancará por sexto año consecutivo. Esta justa rallística constará de 20 etapas con un total de 401,270 kilómetros.

Se desarrollará en dos días: el viernes se realizará el ascenso y descenso durante la noche y el día de ayer, en el día se cumplieron las últimas etapas.

Suberville destacó la espectacularidad de este evento:

--Los descensos son muy rápidos, con curvas que requieren gran habilidad de la tripulación, ya que además, se enfrentarán a condiciones climatológicas variantes, como neblina, lluvia y diesel en el pavimento, por lo que se convierte en un ejercicio de concentración casi perfecto.

BOLA DE NUDILL

Por Raúl Mendoza M.
UNIVERSAL

El pitcher dominicano Juan Marichal tuvo 1
las Ligas mayores. Por eso en 1983 fue elegido par
la Fama de Cooperstown.

Desde que empezó su carrera en las ligas m
samente la atención. En su primer año, 1958, ga
Michigan City de la Liga Medio-Oeste. Obtuv
Springfield, de la Liga Oeste, la siguiente te
campañas fue el mejor lanzador en efectividad.

En 1960 abrió su actuación con el Tacoma del
Pacífico, en el que tuvo 11-5, para ser llamado en
Gigantes de San Francisco. Su presentación en l
estupenda.

El 19 de julio dejó en un jit a los Filis de
conectado en el octavo inning con dos outs, por el
Day Darymple. Retiró en orden a los primeros 19
enfrentaron. En total, recetó 12 ponches, y San F
0. Terminó con récord de 6-2.

En 1963, al acumular 25-8 en juegos ganados
jit ni carrera contra Houston el 15 de junio, al ga

En las tres siguientes campañas, Marichal t
victorias o más. En la de 1966 estableció el más alto
logrado un serpentinero latino en una temporada d
6, para .806. Además tomo parte en 10 Juegos de

En los Estados Unidos lo consideraron el n
americano que ha desfilado en la pelota de las Liga
los analistas en importantes lideratos que estableci
la prueba del tiempo:

Haber ganado 2433 juegos en su carrera de 1
jugó los 14 primeros para los Gigantes, pasando e
Rojas de Boston, retirándose una temporada más t
de los Dodgers de Los Angeles.

Tener al mejor promedio de carreras limpias,
lanzados.

Ser dueño del máximo porcentaje de juegos g
.631, producto de 243 victorias y 142 derrotas.

Hace algunos años, en un estudio que hizo el
americano Tom Dixon para clasificar a 10 mejores
Juan Marichal ocupó el noveno lugar al sumar 31
ganado seis temporadas 20 juegos o más; tener nuev
3.00 carreras limpias; 10 campañas con .600 o m
triunfos y reveses; y seis temporadas con 200 o
ponchados.

En próxima columna, citaré algunos apuntes
venezolano Luis Aparicio, cuarto jugador latino que
inmortales del béisbol.

CON ASTADOS DE MONTECRISTO

Capetillo, Luguill Lahoz; hoy en la M

Por Guillermo Salas
UNIVERSAL

Esta tarde, en la Monumental Plaza México, se realizará la décima séptima fecha de la campaña formal 1998-99. Ya de las últimas fechas del ciclo mas importante del país.

La empresa que dirige José Martínez Vértiz, seleccionó un encierro del hierro tlaxcalteca de Montecristo, propiedad de Germán Mercado Lamm, para una tercia de espadas ese integró con las actuaciones de Guillermo Capetillo, David Luguillano, torero español, y el joven Miguel Lahoz.

En la actual temporada los toreros jóvenes o, los que torean poco, han respondido magnificamente y, a través del serial, son muchos los que han sacado la cabeza. Con fuerza y, sobretodo, dejando constancia, de sus buenas maneras en el trazo del toreo.

La tarde de hoy veremos nuevamente a Guillermo Capetillo, torero desigual, ciertamente, como cierto es que reúne aroma en su toreo, una sensibilidad muy especial y cuando se acopla con un toro... ¡Cuidadete! ?Acaso a usted se le ha olvidado "Gallero" de Cerro Viejo? de ninguna manera, son faenas que perduran en la mente del aficionado.

No conocemos a David Luguillano, pero es un torero español que funciona allá y que, por tanto, debe tener oficio, conocer a fondo la técnica. Confirmará el doctorado, Guillermo será el padrino. Lo veremos y diremos.

En tanto que Miguel Lahoz viene por todo. Hace unos días charlamos con él en la Plaza México. En su primera actuación le tocó un lote para llorar. Hoy puede cambiar la suerte, pues Miguel viene mentalizado a darse un arrimón y montarse al carro de sus compañeros que han tenido suer-

te este serial. El
do Lamm, esta n
cedencia, que es
que mejor armad
Ojalá que embis
darles a sus "ma
dad de triunfo y q
nado, disfrute de

¡La mejor
ros...!

MO

Dentro de
anuncian en el
destacada el fest
el bello Palacio de
es en honor de la

Un cartel de
triunfadores de M
"Zotoluco" y Osc
más se completa l
avecinado ahí. A
goza del máximo

Se lidiarán
de Valladolid, d
Florentino Ramí
resulta lógico, qu
do el boletaje.

EL R

Otros festej
Tamaulipas, Enriq
Pizarro y Enrique
astados de Refugio

Villa de Alva
de feria con las ac
Gilio, Fernando
Gutiérrez, ejempla
co.

Río Grande,
López, rejoneador
Ortega, ganado de

Acapulco, G
con Pepe Saborit. C
Christian Ortega y
ra, novillos de Cerr

LOS TUZOS DEL PACHUCA

Canarios al cien por ciento

UNIVERSAL

Morelia.- Después de una gira por los Estados Unidos, el equipo de futbol Atlético Morelia, regresó a su casa para el día de hoy enfrentar al Pachuca, en lo que será la continuación del torneo de verano.

Flavio Davino, quien realizó el viaje a los Estados Unidos, se reportó listo y al 100 por ciento para de ser necesario y así determinarlo Tomás Boy, alinear ante el Pachuca, ya que se encuentra totalmente restablecido de la intervención quirúrgica a que fue sometido y que le costó incluso no formar parte de la selección que se coronó al vencer a Egipto 3 goles por 0.

Por lo que hace al portero Fernando Piña, éste también ya se encuentra totalmente recuperado de la lesión y por ello el reporte de los médicos del equipo, es de "ningún lesionado" para continuar el torneo de verano, desde ayer mismo se metieron los canarios al campo.

Mientras tanto la directiva del Morelia que encabeza Alvaro Dávila, ha dispuesto que para el costo de entrada para este domingo, al comprar un boleto de preferente o general, con un peso más, podrán obtener otro, esta es una promoción de la directiva para que los aficionados apoyen al equipo, además de que existen cinco mil boletos de niño a la mitad de precio, para que puedan asistir al Morelos y ver al equipo canario, vencer al Pachuca y seguir a la caza del América que tiene el primer lugar del grupo 2.

...quien ...los ..., se ...l 100 ...alinear ...más Boy ...rio, ...l ...ir a la ...a que ...lugar del

...AZUL

...esó Reynoso

...nesi, ...z Azul ...emas de ... informó ...terrey ya ...go vencido ... febrero y ...co

...entino Mauro ...por la suspen... ...lindo, arrancó ...titular, admitió ...ido problemas ...r lo que los ju... ...do para solu... ...unicación en la ... ...nado a algunos ...mplemen-tados ...ernando Tena, ...un mejor nivel, para solventar futbolísticamente los errores iniciales, manifestó Mauro.

Por otra parte, Alfonso Sosa informó que el Club Monterrey ya le liquidó el pago vencido a principios de febrero y faltan otros cinco quincenales, de unos 200 mil pesos cada uno. De esta manera, con muchos trabajos, los "regios" están saldando su deuda con el medio-campista cruz-azulino.

Sosa alabó la buena actitud del Tricolor, frente a Egipto, y su reencuentro con el gol.

A la práctica de Cruz Azul se reportó Juan Reynoso, capitán del conjunto, quien participó con la selección de su país en el Ecuador-Perú del pasado sábado.

POR EL TÍTULO OBTENIDO EN HONG KONG

"México ya deja huella": Galindo

*"Desde hace algunos años, ya México no va a ver qué pasa, sino a jugar al tú por tú, a aprender y a dejar huella", indicó el mediocampista cruzazulino

*Jóvenes como los atlistas Miguel Zepeda y Rafael Márquez, ya no son sorpresas, llevan jugando dos o tres años y se ve de antemano que van a ser grandes jugadores

*No ve mal que los delanteros Cuauhtémoc Blanco y Luis Hernández individualicen tanto su juego

UNIVERSAL

México.- Torneos como el que se acaba de adjudicaron la Selección Mexicana de futbol a costa de Egipto, en Hong Kong, "sirven de mucho, pues así los muchachos tomarán mayor confianza", apuntó el mediocampista Benjamín Galindo.

"Desde hace algunos años, ya México no va a ver qué pasa, sino a jugar al tú por tú, a aprender y a dejar huella. Ya no es el México que dice: `vamos a ver qué hacemos'; ha sabido ganarse un respeto y un sitio en el futbol mundial. En esta selección hay jugadores de jerarquía, de mucho carácter, que han sabido afrontar sus compromisos y lo que nos hace falta es ganar torneos", señaló.

Dijo que jóvenes como los atlistas Miguel Zepeda y Rafael Márquez, "ya no son sorpresas, llevan jugando dos o tres años y se ve de antemano que van a ser grandes jugadores. Qué bueno que estén aprovechando la oportunidad que se les brinda, para que se conviertan en una realidad el día de mañana".

No ve mal que los delanteros Cuauhtémoc Blanco y Luis Hernández individualicen tanto su juego: "Son gente que siempre han jugado así. A veces les van a salir las cosas y a veces no, pero es parte del juego; es su personalidad y su manera de jugar. Sin embargo, la selección no debe depender de individualidades; primero debe tener un buen conjunto y si hay gente que descontrole, mucho mejor".

Se niega a soñar en torno al Tricolor, en el que tiene fe: "Ojalá sea una realidad y no un sueño que México pueda tener una buena actuación en la próxima copa del mundo. Yo creo que puede hacer algo importante, sobre todo sabiendo que van a dejar trabajar tranquilamente al técnico en turno y que le van a dar confianza para que haga una

...UPO CONTINÚA ...ANDO": CAPPA

...llego ... ...los ... ...cia ...ijo ...ue ...mer ...os ... que ...na ...Azul

...spués ...contra ...partido ...ueves, ...ro del ...al tra... ...aciones ...ilos de ...lizaron trabajo recreativo para quitar tensión.

A pesar de la derrota frente a los felinos del pedregal el técnico potro ve el lado positivo, "el equipo sigue funcionando y todos los juegos sirven para algo, más para seguir creciendo y formándonos como equipo".

El estratega dijo que el cuadro que utilizó en el primer tiempo contra los Pumas, será el que salte a la cancha contra Cruz Azul ya en el torneo regular.

El delantero Martín Rodríguez manifestó que su adaptación al conjunto azulgrana va viento en popa, "ahora que estoy conviviendo más con el equipo, yo estaba acostumbrado a jugar de una manera diferente a la de acá, y recientemente me estoy adaptando".

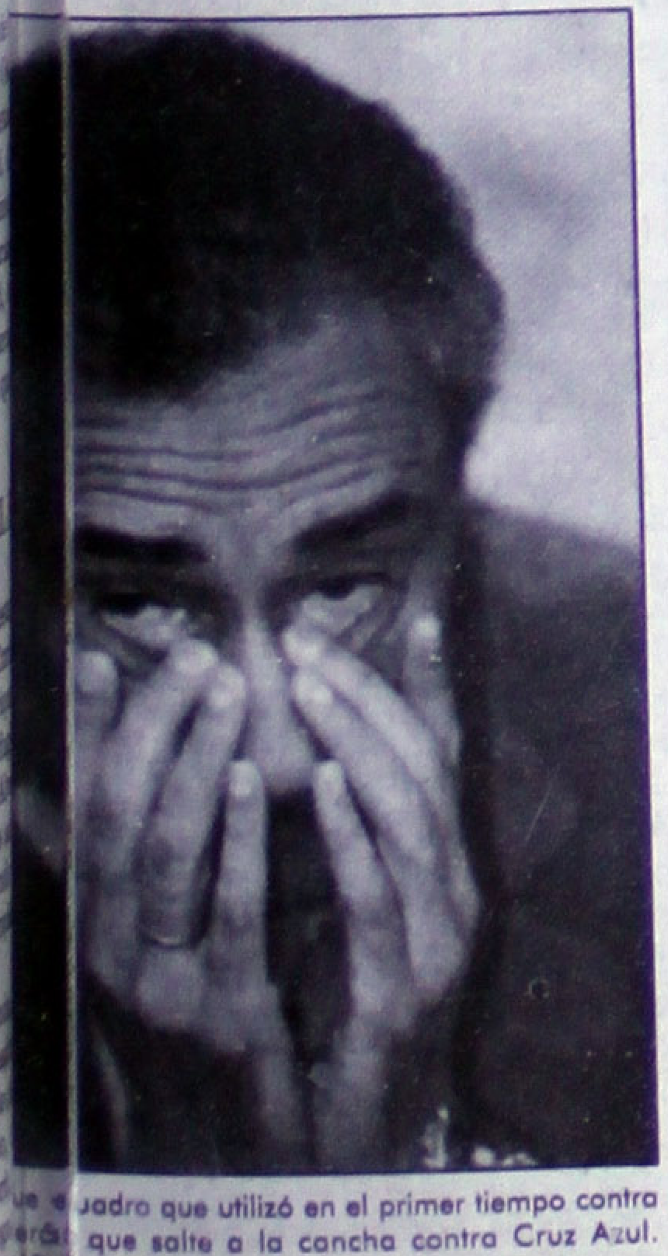

...uadro que utilizó en el primer tiempo contra ... que salte a la cancha contra Cruz Azul.

Megacable trae lo último en tecnología a nivel mundial:

internet por cable

Meg@Red

Con Meg@Red multiplica los beneficios:

- No requiere el uso de línea telefónica.
- Velocidad desde 128 kbps, escalable de acuerdo a sus necesidades.
- Innovación de acceso vía cable utilizando lo último en tecnología de telecomunicaciones por cable, combinando fibra óptica y cable coaxial (HFC), lo que nos permite velocidades más altas.
- Conexión permanente y sin límite de horas.
- Interconexión de redes locales.
- Espacio para página WEB.
- Dos buzones de correo electrónico por usuario.
- Un sólo recibo para tu mensualidad de Megacable y Meg@Red.
- Centros integrales de servicio (CIS) Megacable y centros de cobro autorizados disponibles para la realización de pagos.

Internet sin el uso de línea telefónica con la máxima velocidad disponible de navegación (desde 128 kbps) a través de fibra óptica y coaxial.

Contrata y recibe ¡TODO UN MES GRATIS! a partir de la activación. Si eres suscriptor de Megacable recibes tarifa preferencial.

Desde 128 kbps

un servicio más de MEGACABLE

Informes y Ventas

OFICINA CENTRAL: Magnolia #212 Col. San Juan, Tepic, Nay.

14 45 00

www.megared.net.mx

"El Mago" González vs. Don King

Contrato engañoso

*El púgil acusa al promotor de haberlo hecho firmar un contrato en inglés que contenía cláusulas engañosas
*En lo que respecta a sus peleas señaló, "si hay buen dinero... yo peleo con quien me pongan"

Por Francisco Ortiz Velázquez
SUN

México.- El ex campeón mundial ligero del Consejo Mundial de Boxeo (CMB), RMiguel Angel "Mago" González, se siente timado y por eso proseguirá la semana entrante en Nueva York, la demanda que tiene entablada contra Don King.

El púgil acusa al promotor de haberlo hecho firmar un contrato en inglés que contenía cláusulas engañosas. Asegura que "yo le firmé un contrato que estaba en inglés, el cual supuestamente únicamente era válido para la pelea contra Julio César Chávez, el 7 de marzo del año pasado, pero ahora dice que hay cláusulas vivas que debo cumplir".

Miguel Angel hizo para Don King media docena de peleas entre 1995 y 1998, pero rompió relaciones de trabajo con él en abril del año pasado, para firmar contrato por cinco combates con la empresa "America Presents", del promotor Mat Tiinnley, donde posteriormente también se refugiaron Mike Tyson y Julio César Chávez, cuando dejaron a King y a Bob Arum, respectivamente.

El "Mago" González informa que la próxima semana viajará a Nueva York, donde comparecerá por la demanda contra King, ya que lo que busca es anular ese contrato.

"Yo no sabía que él había puesto en ese documento que seguiría manejando mi carrera, ya que no quedamos en eso, sino en que el combate ante Chávez sería el último bajo su promoción", precisa.

--¿Buscarás demandarlo también por daños y perjuicios?

--De todo eso se encargará mi empresa, "America Presents". Los abogados de una y otra parte son los que se van a arreglar. Lo mío es entrenar y boxear; no quiero distraerme mucho con eso.

--¿Definitivamente Don King te engañó?

--... Es que, "I don't speak english..."

González viajará la próxima semana a Big Bear, California, donde iniciará su campamento de altura para el combate por el título mundial superligero del CMB, programado para el 24 de abril ante el ruso-australiano Konstantin Tszyu.

Enfatiza que "ansío ser campeón del mundo nuevamente, ya extraño serlo pues desde hace tres años renuncié al título ligero. Por eso me voy dos meses a Big Bear, para que no haya pretextos y estar preparado al ciento por ciento para este compromiso. Tengo que regresarle a México ese campeonato, que es de nuestro país".

Este será el tercer intento del "Mago" González por ganar el cetro mundial superligero del CMB, ya que en el primero, el 18 de enero de 1997, cayó por apretada decisión ante Oscar de la Hoya y, en el segundo, empató con JC Chávez en marzo pasado.

--¿Tienes la espinita de la revancha contra De la Hoya?

--Si, creo que eso me motiva mucho para derrotar a Tszyu y, posteriormente a Julio César Chávez. Puedo presumir de que yo he sido el rival que más ha golpeado a De la Hoya y espero escalar los obstáculos del ruso y de Chávez, para enfrentarlo de nuevo.

González buscaría a De la Hoya en peso welter "una división en la que no creo tener problemas pues mi cuerpo ha ido embarneciendo. Ha sido una etapa difícil en la que otra vez tengo hambre de ser campeón mundial y considero que estoy en el mejor momento de mi carrera.

Respecto a la pelea de desempate contra Chávez, que quedaría automáticamente concertada si González derrota a Tszyu, Miguel Angel asegura que "esa es mi otra motivación para vencer al ruso. Yo gané la primera pelea contra Julio César pero me faltó ser mas contundente. Me motiva demostrar que soy mejor que él".

Respecto a su preparación, asegura que va muy bien y que la lesión que motivó la cancelación de su combate ante Tszyu, el pasado 28 de noviembre, cuando se fracturó la séptima costilla izquierda, ya no representa problema.

"Estoy entrenando con una costillera para protegerme y me siento muy bien", asevera.

Pero también hay otro reto para Miguel Angel: la rivalidad contra el otro campeón mexicano, Carlos "Bolillo" González, contra quien podría combatir "si está de acuerdo mi empresa y si hay buen dinero: yo peleo con quien me pongan..."

Rolitas al Pítcher

Por Salvador Díaz
MERIDIANO

¡¡MONTERREY EN LAS LIGAS MAYORES!!...... Para VINICIO CASTILLA, el gran pelotero mexicano que juega la tercera base para los Rockies de Colorado de la Liga Nacional, el mejor béisbol de mundo entrará a México por Monterrey tarde que temprano.... Y es que para el oaxaqueño no hay de otra, en caso de haber una expansión en la Liga Nacional o la Liga Americana, posiblemente en un lapso de cinco años o tal vez menos, la plaza indicada para adquirir una franquicia de Grandes Ligas en México, sería la ciudad de Monterrey..... El antesalista de los Rockies de Colorado, se encuentra en la Sultana del Norte en visita relámpago a efecto de promocionar la próxima serie inaugural de la Liga Nacional en esa ciudad entre su equipo y los Padres de San Diego.... "Sin duda, Monterrey es la ciudad indicada para poner un equipo de Grandes Ligas", declaró CASTILLA en una visita que efectúo al Salón de la Fama en donde concedió autógrafos a los cientos de aficionados que acudieron al recinto para aclamarlo..... Luego de que se le cuestionó acerca del secuestro del padre del futbolista JORGE CAMPOS, el VINNY externó que el atentado contra el padre de un buen amigo y gran deportista lo intranquiliza sobremanera ya que esas aberrantes acciones contra gente que se la parte toda su vida para lograr tener algo, es sin duda reprobable en todo sentido...... "ME IMPACTO MUCHO LO DE GALARRAGA".... Con respecto a la noticia que los Bravos de Atlanta dieron a conocer ayer sobre el terrible mal que aqueja al jugador venezolano ANDRES GALARRAGA, CASTILLA dijo que la noticia lo sorprendió y por un instante se quedó mudo y por supuesto que le dolió el enterarse que su ex compañero de equipo-GALARRAGA jugó para los Rockies de Colorado-padecía cáncer en la espalda..... Sin embargo, el pelotero mexicano se mostró confiado de que el "Gato" salga bien librado de su problema ya que, según dijo, "ANDRES es todo un atleta con gran fortaleza física y estoy seguro de que, primero Dios, estará de regreso muy pronto.. rezaremos por él, dijo....... Con respecto a su participación en la Segunda Serie de las Grandes Ligas en la ciudad de Monterrey, el oaxaqueño expresó estar desesperado por que se cante el playbol para entrar al diamante y tomar su lugar en la antesala para enfrentar a los Padres de San Diego el próximo día 4 de Abril.... "En verdad que estoy sumamente emocionado, para mi, esta será una experiencia maravillosa el estar presente en una serie inaugural de las Grandes Ligas en Monterrey y sin duda que esto ayudará a promover más el béisbol en México", declaró el pelotero azteca...... EN DENVER LLORAN POR GALARRAGA..... Luego del anuncio de que el jugador ANDRES GALARRAGA sufría de un tumor en la espalda, los seguidores del equipo de béisbol Rockies de Colorado, que vieron jugar al "Gato" a los largo de cinco temporadas antes de pasar a los Bravos de Atlanta, se sintieron muy apesadumbrados y consternados por la noticia..... Y es que los números que dejó el "Gato" con los Rockies demuestran su gran calidad de pelotero.... En 1993, cuando debutó con los Rockies, "nomás" ganó la corona de bateo de la Liga Nacional con un estupendo .370... en 1994, conectó 31 vuela cerca para un récord de equipo... en 1996, punteó en jonrones en la Liga Nacional con 47 y 150 carreras empujadas... en 1997, remolcó 140 carreras con 41 cuadrangulares...... Y bueno, el drama que ahora vive el venezolano, estremeció hasta la misma directiva de los Rockies que un día tuvieron que soltarlo debido a su edad... el viernes anterior, el gerente general de esa organización beisbolera expresó su consternación debido al mal que aqueja el pelotero venezolano y es muy posible que en los próximos días se crea el "Día de Andrés Galarraga" entre los aficionados de Denver....... MUESTRAS DE ALIENTO PARA GALARRAGA.... Otro pelotero que libró cerrada batalla contra el cáncer es BRETT BUTLER, que por cierto, estuvo con los Dodgers de Los Angeles antes de ser transferido a los Bravos de Atlanta, se solidarizó ayer ante su compañero de equipo conminándolo a no dejarse vencer ante este terrible mal que por buena suerte, le fué detectado muy a tiempo....... EL "JUEGO PERFECTO" NO LO PUDE CREER...... EL zurdo DAVE WELLS, ahora ex Yanqui de Nueva York, aun se encuentra conmocionado por saber que lo cambiaron de equipo... En efecto, luego de que le dieron la noticia del cambio, el zurdo no pensó en otra cosa más que irse a su casa que tiene en la Florida..según dicen, se fué a jugar golf unos días mientras se reporta al campo de entrenamiento con su nuevo equipo, los Azulejos de Toronto..... Ya lo veremos cuando se enfrente a los Yanquis en la próxima temporada.... ¿podría repetir la hazaña de lograr "Juego Perfecto", con sus ex compañeros?..... podría ser..... HERSHISER SE PONE SUS MOÑOS..... El pítcher derecho OREL HERSHISER, ex Dodger de Los Angeles y ex Gigante de San Francisco, rechazó ayer una oferta de los Filis de Filadelfia para jugar en la temporada que se avecina... El veterano lanzador ya anda en los 40 años cumplidos y aun se pone sus moños...... EXPOS DE MONTREAL Y METS EN GIRA POR DOMINICANA.... Los equipo de la Liga Nacional, Metropolitanos de Nueva York y los Expos de Montreal, celebrarán una serie de exhibición en la República Dominicana los días 12 y 14 del mes entrante... oseáse, estos dos equipos estarán jugando una miniserie de tres encuentros correspondientes a la Liga de la Toronja y el escenario será el Estadio Quisqueya de Santo Domingo, R. D. con el fin de celebrar el campeonato recién logrado en la Serie del Caribe por los Tigres de Licey ante los Indios de Mayagüez de Puerto Rico........ hasta mañana será otro juego.....

Destituyen a Guillermo M

Nuevo preside el Tigres de la

UNIVERSAL

Monterrey.- Por no respetar los lineamientos establecidos por los miembros que integran el Consejo Directivo de Sinergia Deportiva, empresa administradora del club Tigres, fue destituido el presidente ejecutivo Guillermo Martínez.

Este será reemplazado por el vicepresidente, Fernando Urdiales, a partir del primero de marzo.

*Fernando Ordiales, vicepresidente del clu será quien reemplace Martínez a partir del primero de marzo
*Por lo anterior, el propio Batocletti vuelve a estar en la cuerda floja

Desde mayo de 1966, cuando la administración del club felino pasó a manos de los grupos Cemex y Femsa, han sido removidos de su cargo siete directivos de alto nivel, incluyendo dos presidentes ejecutivos --antes de Martínez ya había renunciado José Domene, en junio del año pasado.

El despido de Martínez resultó sorpresivo en virtud que Tigres ha nanciero, meros jue la afluenci tario ascie salida de M el consejo Sinergia D acuerdo en sidente ha su apoyo Osvaldo Ba cientement equipo.

Por lo Batocletti v cuerda floja

En victoria del Tri sobre Egipto

"El triunfo para Campos": Abundis

*Este es el primer título para México en tierras asiáticas-en torneos de invitación y, en total ha ganado siete

UNIVERSAL

Hong Kong.- México gana su primer título, después de su participación mundialista al vencer 3-0 a Egipto y obtener la Copa Carslberg, que se llevo al cabo aquí, en el estadio Hong Kong.

Los goles fueron de Rafael Márquez (minuto 34), José Manuel Abundis (43') y Luis Hernández (89', de penal).

En tanto, en duelo por el tercer lugar, el combinado de Hong Kong perdió 0-3 ante Bulgaria.

Con la Copa Hong Kong en las manos, el capitán de la selección mexicana, Claudio Suárez, parece elevar sus plegarias al cielo. "Lo importante de esta gira fue ganar el título, que tiene doble dedicatoria especial: para Jorge Campos (por el padre secuestrado) y para el técnico Manuel Lapuente (que cayó en cama por afección gripal)", señaló.

Ni Campos (que regresó apresurado a México), ni Lapuente estuvieron en el juego final contra el representativo de Egipto.

Pero fue el "rubio" Luis Hernández el que eclipsó a los aproximadamente 35,000 espectadores, que lo saludaron efusivamente al momento de levantar el trofeo.

"Agradezco --dice-- el esfuerzo de mis compañeros para mitigar con el triunfo la difícil situación que vivimos por el caso Campos. Todos nos esforzamos para estar bien. El equipo jugó con mucho profesionalismo y supo sobreponerse a las adversidades".

Los jugadores de México saltaron a la cancha con una pancarta que rezaba: "Jorge, estamos contigo", además de portar un moño blanco en el hombro izquierdo en solidaridad con el compañero.

Ya en las acciones, a los 34 minutos, el joven Rafael Márquez --del Atlas-- rompe el largo ayuno de la selección mexicana: 214 minutos sin anotar, con un sólido testarazo en jugada a balón parado que sirve Pável Pardo.

Antes, en acción aislada, Hernández saca por el lado derecho potente disparo que pega en el poste del portero Nader El Sayed, y a los 39' Salvador Carmona impacta su remate en el travesaño.

México iniciaba con ciertas dificultades ante el campeón de Africa, con su juego rápido, de buen toque de balón y acompañamiento hacia el frente, pero conforme transcurrió el tiempo el tricolor asume la iniciativa con la dirección en el banquillo del auxiliar Gustavo Vargas --el entrenador Lapuente permaneció en el hotel enfermo de gripe y con alta temperatura.

José Manuel Abundis aumenta la cuenta al 43', en jugada individual, a pase por la banda derecha de Miguel Zepeda. El portero Adolfo Ríos, que tomó el lugar de Campos, no fue puesto a prueba mayormente por los egipcios, salvo en contadas ocasiones.

Los mexicanos regresaron al segundo tiempo más sueltos y se lanzaron con fuerza a la meta del rival. A la oleada tricolor se suma la expulsión de Ibrahim Hassan a los 61 minutos y un conato de bronca de los egipcios ante una falta de Zepeda.

La efectividad de los mexicanos perdió fuerza cuando Hernández, Cuauhtémoc Blanco y Abundis pecaron de individualistas, hasta que una falta dentro del área de Ayman Abdelazis origina el penalty que convierte Hernández.

José Manuel Abundis, con la medalla de campeón colgada al cuello exclama: "este triunfo es muy significativo, por Campos y por la imposibilidad del técnico Manuel Lapuente".

México gana a Egipto el primero de los tres juegos programados este año: el otro será en la Copa Corea --del 13 al 20 de mayo-- y volverán a enfrentarse en la Cop México, en juli mexicanos jug con Egipto, Bol

Este es México en tierr de invitación. E Copa USA (dos del Norte (dos en el estadio A México 86, que equipos como Italia, Corea del

Respecto a la selección mexi

"De primerísimo nivel

*Con ello, se refirió a la calidad de ju convocados con los que cuenta el Tri
*Por otra parte, recordó el caso espe Duilio Davino, quien presenta una le rodilla izquierda, aunque se espera e Necaxa

SUN

México.- El entrenador Carlos Kiese indicó México sobre Egipto por 3-0 en Hong Kong, no sor nivel es mejor y así lo ha dejado demostrado en mu internacionales.

"Estaba dentro de lo previsto", refirió en alusi la Copa Carlsberg.

Estableció que es justo reconocer el buen dese jugadores a los que calificó "de primerísimo nivel" p estos a sus cinco seleccionados.

Por cierto al hablar sobre los jugadores que e tricolor se refirió al caso específico de Duilio Davin una lesión en la rodilla izquierda cuyas molestia durante este viaje.

El estratega deslindó de toda responsabilidad Futbol pues consideró que un futbolista se puede "durante una práctica física y hasta recreativa".

Externó su confianza en que el jugador se recu posible e incluso que pueda estar listo para el partido ya dentro de la actividad del torneo de Verano.

Sociales

ALFARO
Digital Performance
Impresión a gran formato
Credencialización en plástico
Revelado e impresión de fotos
Plastificado frío o caliente
Espectaculares y carteles
Ampliaciones fotográficas digitales
Zacatecas 19 Nte.
Tel/Fax 12-01-39
Tepic, Nayarit

ARIO

...o Concierto de la ...ela de Música de la UAN

...ela de Música de la UAN celebró ...oncierto su décimo-segundo ani... ...articiparon alumnos de primero, ...sí como el departamento infantil, ...ento asistió en lugar del rector de ...ónoma de Nayarit Javier Castellón ... Avalos (Director del Centro de ...ual), y la maestra María del Refu... ...magnífica actuación de guitarris...s, tecladistas, pianistas y hasta un ...ado "Igual que a tí", todo para un ...e se aglutinó hasta en los últimos ... IMSS, apenas se podía mirar allá ...arteto d... ...autas barrocas quienes ...umento brindaron momentos de apasionamiento para los enamorados con la pieza "Eres Tu".

Las conocidas figuras de maestros de la escuela de música quienes se han destacado dentro del arte musical no se quedaron atrás con sus sensaciones de alegría y buen gusto por brindar lo mejor de ellos a la multitud allí reunida, en esa noche tan especial pudo apreciarse el talento que van tomando los alumnos de primer grado, pues al compás que llevan al salir su carrera seguro es que saldrán bien preparados.

Eventos culturales e importantes como éste, se dan solamente dos al año, como lo es -clausura y festival de aniversario-, y es que la conciencia artística es un tanto comprometedora con el público, tanto así que siempre se han recibido halagos por parte de las personas que nunca se pierden este tipo de conciertos, especialmente con la profesionalidad con que ellos cuentan.

Con la canción popular "El Condor Pasa" participaron los alumnos de primer grado.

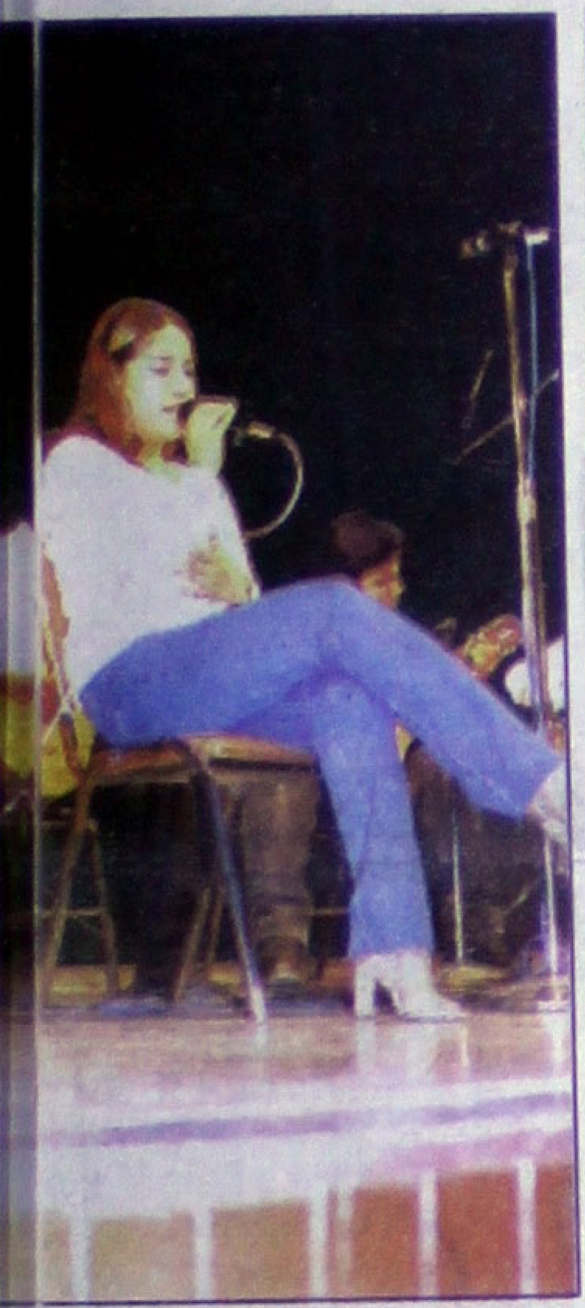

...dcego" fue la que interpretó Celina ...doc

Los chicos que participaron en el ensamble de metales en el Concierto de Aniversario número doce.

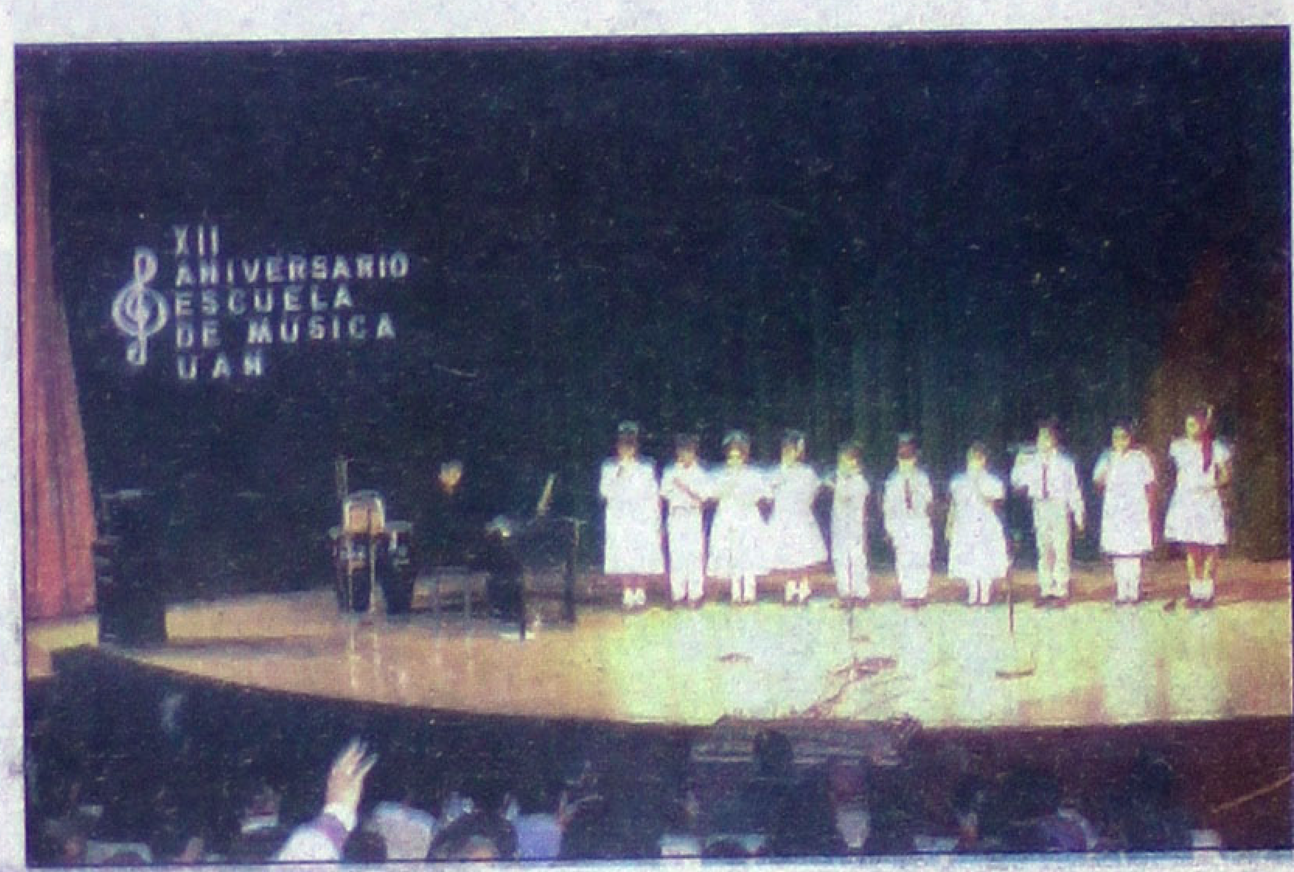

Lucida la participación de los niños del nivel infantil y el maestro Jesús Antonio Padilla.

El profesor Ulloa Lucachín fue el Maestro de Ceremonia.

Una super noche, y más con la pieza "Hojas Secas" que interpretó éste trío de jóvenes.

...fiesta por ...mpleaños 5

...Ci...o años cumplió el pequeño Serafín ... el pasado sábado 13 de febrero, ... sus papás, el ingeniero Serafín ... y Angélica López de Hernández le ...nita fiesta infantil en el salón Winie ...d. Al lugar acudieron sus amiguitos ...os presentes para el cumpleañero ...con ellos momentos de alegría y ...a hora esperada llegó y el payasito ... después de hacer jugar y reír a los ... pastel, gelatina y dulces. ¡Felicida-

El ingeniero Serafín Hernández Pulido y su esposa Angélica López de Hernández, papás de Serafín.

...dez López cumplió 5 años. (Fotos: ...OTA)

Serafín acompañado por su hermanita, Angélica Hernández López.

Serafín y sus amiguitos.

En la nueva Plaza San Rafael

Café-bar Parthenón, otra opción de diversión

Por Karina López
Fotos de Amable Violeta
MERIDIANO.

Tepic.- Omar Flores y Jorge Farías ya están ocupadísimos en la dirección de su café-bar Parthenón, en la nueva Plaza San Rafael, en Ciudad del Valle.

El pasado fin de semana, se llevó a cabo la bendición e inauguración de este lugar, y ayer fue la apertura oficial, en la cual se registró una considerable asistencia de gente que gusta de los buenos lugares. Abierto desde las cinco de la tarde, Parthenón ofrece un espacio de esparcimiento comodísimo, con seleccionada música y buenas bebidas, así como pantallas en las que podrás disfrutar los mejores eventos televisivos.

La vista panorámica desde la terraza es lo que más atrae de este lugar, asícomo su rústica decoración que agrada a todas las generaciones.

Parthenón está situado en la segunda planta de la Plaza San Rafael.

Omar Flores y Jorge Farías.

Ana Rosa de Sierra, Alicia de González, Marilín Gárate
Flores, de derecha a izquierda.

Arq. Erasmo Flores acompañando a su hijo Omar Flores.

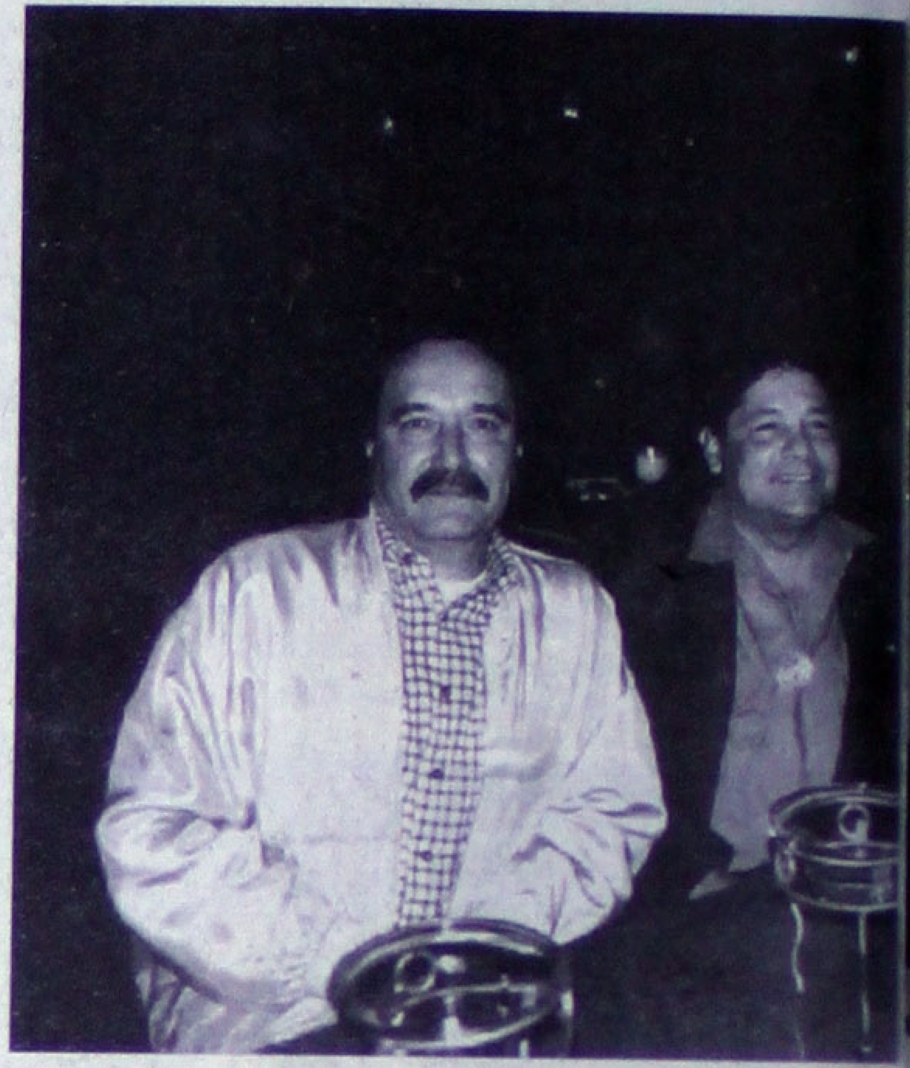

Roberto Sierra, Maximiliano López y el ingeniero Armar

Ing. Alejandro Montes de Oca y su esposa Lorena de Montes de Oca.

Connie Ibarra, Neftalí Franco y Gabriela Corona.

De la Juguetería Brissa

Fátima Cecilia ganó la bicicleta del concurso "Mándale una carta a Santa Claus"

Texto y fotos
Abisaí Barajas
MERIDIANO.

Tepic.- Fátima Cecilia, vecina de la colonia Nueva Reforma, fue la agraciada premiada con una bicicleta de Juguetería "Brissa" por el concurso decembrino "Mándale una carta a Santa Claus".

La señora Vanky Franco de Medina entregó en presencia de los padres de la niña la flamante bicicleta, después de varios suspiros dijo Fátima a Juguetería Brissa: "Gracias, gracias y gracias"....

¡Felicidades Fátima!

La señora Vanky Franco de Medina entregó la padrísima bici a Fátima.

La ganadora con su familia.

Laura León actuará en telenovela

POR MARY CARMEN CRUZ

MEXICO, D.F.- La cantante Laura León no podrá estelarizar "Mujeres engañadas" para este año, por lo que el productor Emilioa Larrosa, a cambio, le prepara una historia tierna, romántica y llena de emociones titulada "En vías del amor", la cual comenzará a grabar a finales de abril. La cantante de "Mujeres engañadas" no tiene prisa por encarnar una mujer sumisa y abnegada en este fin de siglo, prefiere ser la mujer "fuerte llena de sentimientos y rodeada de amor". "En vías del amor", es una historia llena de valores tradicionales y principalmente hecha por y para la familia, advirtió el productor. Emilio precisó que en esta trama, las escenas fuertes serán fundamentales, pero con un toque delicado que impedirá despertar el morbo y ver grotesca las imágenes. "Hay muchas formas de llegar a la gente sin cauer en lo vulgar". El productor de la historia "El premio mayor" que llevó a la fama a Carlos Bonavides, se manifestó en contra de las telenovelas que intentan retratar el México actual: "No debemos cegarnos, el público siempre ha apoyado las historias rosas, máxime que estamos en una etapa de confusión y convulsión. La gente quiere distraerse y soñar, los mexicanos solemos ser muy soñadores, principalmente las amas de casa".

El Tri espera espera lograr un G

POR GERALD RUIZ

LIMA, Perú.- El rockero mexicano Alejandro Lora, líder y vocalista de la famosa banda El Tri, prometió a sus seguidores peruanos que antes de fin de año retornará a Lima para ofrecer un concierto.

Dijo que su estadía en la capital peruana responde a una invitación para apadrinar hoy el exclusivo Hard Rock Café de Lima, el segundo de Sudamérica después de la sucursal de Buenos Aires, Argentina.

Con su peculiar saludo ¡Que viva el rock-and-roll!, Lora, tras ser abordado por la prensa, dijo estar contento de visitar nuevamente Perú y tras las preguntas de rigor aseguró estar trabajando duro en su última producción discográfica "Fin de siglo", con el que "queremos terminar este siglo con este disco, y después ya veremos qué haremos".

Durante su presentación en la inauguración del Hard Rock Café Lima, "estrenaremos el nuevo tema "Nostalgia" que también tiene un video bien padre", refiere el rockero mexicano acompañado de Chela su inseparable esposa.

El rockero fue sorprendidos al salir de un exclusivoo hotel al sur de Lima y se disponía abordar un vehículo que lo conduciría a un restaurante especializado en pescados y mariscos.

En el restaurante El Rubio, al oeste de Lima,, Lora disfrutó del popular cebiche, el más representativo plato de lla comida peruana preparado a base de pescado, principal ingrediente que es macerado en jugo de limón que junto al ají (picante) y la cebolla le dan un sabor muy especial.

Lora departió el almuerzo con el rockero peruano Julio Andrade quien será telonero del vocalista de El Tri en la inauguración, este viernes, del Hard Rock Café Lima.

Para Andrade, Lora es uno de los rockeros que más admira "porque siempre ha luchado por el rock en español".

El año pasado El Tri festejó 30 años en el mundo del rock and roll, como señala el propio Lora quien asegura que la celebración por las tres décadas de El Tri fue "fue inolvidable", pues contó con la participación de la orquesta sinfónica de su país.

La celebración podría, prolongarse esta vez si su álbum "Fin de Siglo" logra el ansiado trofeo del Grammy.

"Pero vamos a ver que tal nos va el 24 de febrero en este nuevo Grammy" agrega con su peculiar timbre de voz el rockero mexicano, pues el año pasado su álbum "Cuando tú no estas" dedicado a la Virgen Guadalupe postuló al Grammy.

Dos años seguidos "nos da mucho gusto que nuestro trabajo guste a la gente, que sea tomado para un premio tan imsportante, es todo un orgullo no?" refiere Lora.

El año pasado durante su visita al Perú, el líder de El Tri ofreció un concierto en el estadio Olímpico de la Universidad Nacional Mayor de San Marcos, y como parte de su infaltable labor social donó un equipo de sillas de ruedas para ser entregada a personas de escasos recursos.

Este año su primera visita al Perú se produce en otro contexto, pues viene contratado para ofrecer su show a un público más reducido.

SCOUTS
ASOCIACION DE SCOUTS DE MEXICO, A.C.

Rojo y Amarillo
La sangre sublimada por l
XX AÑOS DE SER UNO

A ti Scout, miembro activo o en pausa de e
Invitamos a Celebrar estos XX Años
de trabajo juntos

* Misa de Acción de Gracias
* Comida
* Ceremonia: XX Años de Ser Uno
* Feria Scout y Plaza de Desafíos: S

Domingo 28 de febrero de 1999.
12:00 horas.
Local del Grupo

P.D. Ayúdanos a hacer ésto más grande, si cono participó en el Grupo no dudes en invitarlo...y no olvides
Puedes traer tus fotografías y recuerdos especiales Grupo. Cada familia traerá un platillo en frío y todos alimentos.

Scout una vez, Sien

ELICIDAD...

Joaquín rena

la bendición nupcial impartida uardo Sosa, Luis Joaquín García Montaño Escamilla unieron sus el sagrado sacramento del ma- lel pasado sábado, en la iglesia ı del Carmen.

is Joaquín fueron acompañados l señor J. Cruz Montaño y su Escamilla; el señor Sergio Ra- sposa Alicia Navarro, respecti- ısaje sobre la fe de Cristo, el y confianza que debe de existir fue el que impartió a los nuevos ote oficiante. Al término de la nigos y familiares de los contra- on una lluvia de arroz la que o de su felicidad, asimismo les ıaron de dichas y parabienes.

les!

rcía Navarro y Lorena Montaño en matrimonio. (Fotos de AMABLE

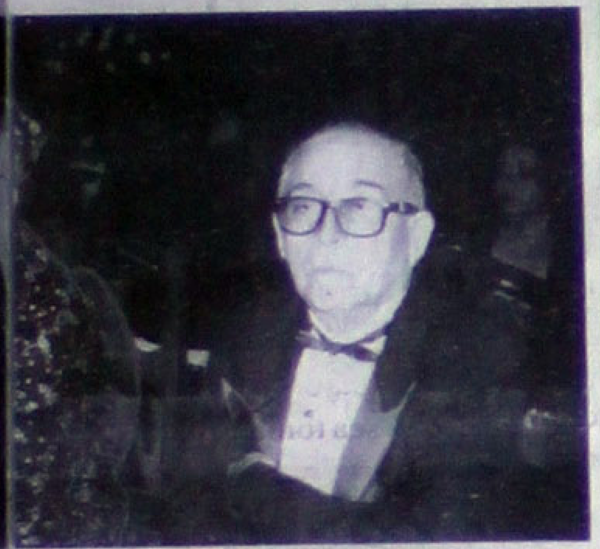

Montaño y su esposa Heleodora s de Lorena.

Rafael García y su esposa Alicia de Luis Joaquín.

álo López y su esposa Elba Montaño rinos de matrimonio.

nta de Raúl Busteros

, D.F.- Con un guión basado en cróni- y entrevistas con exiliados, dará inicio odaje de "Otaola o la República del dirección de Raúl Busteros.

será protagonizada por Mario Iván tor Ortega y la historia contará la vida chico exiliado que platica su propia vida ver que quizá pueda ser uno de sus ios, una vida secreta o un doble intento r su desarraigo. Raúl Busteros, quien oductor y guionista del largometraje, con esta cinta pretende dar un reflejo con onios de las personas que se han enfren- 'Otaola sólo será un vehículo conductor porque no sólo contaremos su historia, ién estarán presentes testigos reales, no cipalmente, pero sí del punto de vista de n carne propia han experimentado lo que n diferentes países", señaló. Y si le istoria de "el pirata", se darán cuenta que es el persona,je central sinno desenca- serie de drama y comedia, al mi smo

¿Conoces al nuevo integrante de Mercurio?

* Todo listo para que el 11 de marzo se presenten en el palenque de la Feria Nacional Tepic 1999

MEXICO.- Elías, quien fuera conductor de Telehit, pasó a formar parte de las filas de Mercurio, el exitoso grupo juvenil que este fin de semana se presentó en el Auditorio Nacional de la ciudad de México.

La intención de incluir a un nuevo elemento a Mercurio es según Toño Berumen, manager del grupo, para reforzar la imagen.

Será interesante ver el desenvolvimiento que tendrá Elías en el escenario al lado de sus compañeros Poncho, Dany, Alex, Rodrigo y Héctor, los que son favoritos de las adolescentes.

La integración total de Elías al grupo se dará en la grabación del nuevo álbum la cual está prevista para mayo o junio.

MERCURIO

Poncho, Dany, Alex, Rodrigo y Héctor tienen nuevo compañero de grupo: Elías, quien fuera conductor de Telehit.

ELIZABETH ARDEN SPLENDOR

En la compra de las presentaciones Splendor 75ml. o 125ml. usted recibirá una fascinante replica 3.7ml.
Promoción valida del 15 al 28 de febrero 1999 o hasta agotar existencias.

Departamento Perfumería

Fábricas de Francia
ES TU MODA DE SER

Ventas por Teléfono en el D.F. 531-54-65 Int. de la Rep. 01-800-90-615-00 / Internet: http://www.liverpool.com.mx

Ecos

Semana cultural de la Facultad de Derecho

Por Sonia Guardado
MERIDIANO.

Tepic.- El viernes culminó la V Semana Cultural de la Facultad de Derecho de la Universidad Autónoma de Nayarit (UAN); desde el lunes diferentes grupos organizaron variados eventos culturales, deportivos y recreativos.

Uno de los recreativos que más atención llamó, fue el jaripeo baile que coordinó el tercer año A, logrando reunir a casi tres mil alumnos. El espacio para esta tarde fue la Monumental Plaza de Toros de Don Antonio, el pasado miércoles 17 de febrero. La percha de toros de la Hacienda Acayapan completó el jaripeo, y muchos estudiantes mostraron su valentía y se animaron a jinetear los toros y qué toros!

Para animar el baile estuvo la banda "La Moreña" quienes hicieron bailar a todos los presentes con las canciones de moda. Enseguida, gráficas del evento que hablan por sí solas.

Esta vez se olvidaron de las leyes y artículos y se vistieron de vaqueras...

Banda La Moreña, con un ambientazo de las cuatro de la tarde a las ocho de la noche.

Casi tres mil estudiantes asistieron al jaripeo organizado por la Facultad de Derecho, en el marco de la V Semana Cultural.

Tri lanza video en Perú

POR GERALD RUIZ
CORRESPONSAL

LIMA, Perú, .- La banda rockera mexicana, El Tri, que lanzó en Lima su video "Fin de Siglo", nominada al Grammy, y que aglutina la experiencia alcanzada a lo largo de tres décadas, confirmó hoy haber concluido otro material titulado "Todo me sale mal", grabado en Cuba. Alex Lora, líder del grupo, que apadrinó el lanzamiento de Hard Rock Café, un local ubicado en el centro comercial Larco Mar, en el exclusivo distrito de Lima, explicó que "Fin de Siglo" es un tema nostálgico. El video muestra imágenes de una sociedad en decadencia, jóvenes fumando aparentemente mariguana, chavos banda, la efigie del desaparecido luchador argentino Ernesto "Che" Guevara, quien fracasara en su intento por llevar una lucha social como la efectuada en Cuba. Pero también se ve a la Virgen de Guadalupe, e imágenes de las presentaciones del Tri en Avándaro, Michoacán, la Playa El Silencio (Perú), y se percibe la tristeza en el rostro de varios jóvenes porque quieren que retome con fuerza el bolero, el tango y que retome su lugar el "Che" Guevara.

"Se está acabando una etapa. El sentir que prevalece es la nostalgia de fin de siglo, por eso es que agrupaciones que tuvieron éxito se vuelven a juntar para retomar los temas", dijo Lora. Señaló que el "Che" Guevara como rebelde vuelve a tener fuerza. Se está acabando una etapa, "por lo que todo el mundo quisiera el tiempo regresar para vivir los tiempos felices". "La rola retrata los momentos que se vive", dijo el artista al señalar que el material ha sido un éxito. En el álbum número 30 de El Tri tiene un track interactivo en la que se ven guitarras que captan pedazos de canciones, con escenas. El Tri, que abarrotó Hard Rock Café vino exclusivamente a la inauguración de ese restaurante que fue erigido a un costo de unos dos millones de dólares. Lora en su calidad de padrino del local regaló simbólicamente una guitarra y prometió hácerla llegar uno de sus artefactos en los próximos días, "ya que ahora venimos de Cuba y no traje la guitarra", explicó. Para Lora, El Tri seguirá vigente por mucho tiempo y ahora prepara una nueva experiencia, venir a Lima a tocar con una orquesta sinfónica y unir los sonidos, tal como ya lo hizo en México. Al apadrinamiento de Hard Rock Café asistieron el mundo del espectáculo limeño y los rockeros Julio Andrade (Perú) y Miky González (peruano-español) así como los integrantes de la Liga del sueño que deleitaron a la concurrencia. El dinero recaudado con la actuación de El Tri en Lima será canalizado para ayudar a personas minusválidas, dijo Lora. El local de Hard Rock Café en Lima es considerado uno de los más bellos de la región, pues tiene en su cúpula una hermosa pintura en la que sobresale la ciudadela de Machu Picchu y retrata parte de la historia de este país andino. En su interior se aprecian 327 piezas de arte, fotos de artistas famosos como John Lenon, Madonna, Alanis Morissette, Jimi Hendrix, y ahora la guitarra de El Tri de México. El Grupo ECE, dueño de la franquicia del local, anunció que aparte de El Tri vendrán a Lima Los Pericos de Argentina, Molotov de México, Vilma Palma e Vampiros, entre otros.

NUEVO VISIBLE DIFFERENCE
PERPETUAL MOISTURE

ELIZABETH ARDEN
RE-INVENTA
EL HUMECTANTE

NUEVO
Visible Difference Perpetual Moisture

La piel seca necesita hidratación continua.
Esta fórmula casi transparente y ligera, creada con nuestro exclusivo y avanzado Complejo Hydra-filagrinol, re-ajusta la piel y permite que produzca su propia hidratación ¡continuamente!
En una semana se revierte el proceso de resequedad.
Con su uso regular, la piel se ve mucho más suave, tersa, luminosa y con menos líneas.
¡Ver para creer!

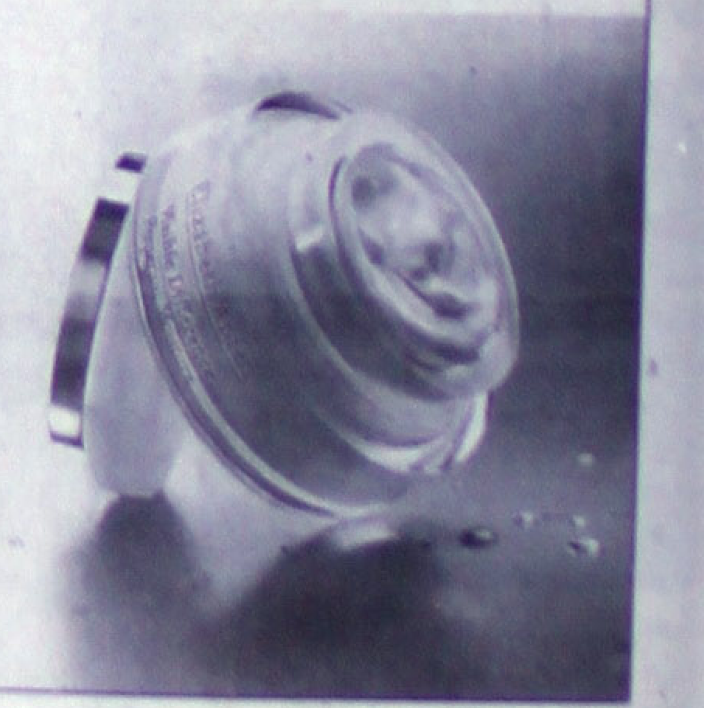

Festival de la Belleza

En la compra de $700.00 ó más en productos de Elizabeth Arden , usted recibirá una atractiva cosmetiquera que contiene:
Visible Difference Perpetual Moisture Deluxe .25 oz./7ml.
Modern SkinCare 2-in-1 Cleanser 1oz./30ml.
Excetional Lipstick Breathless .14 oz./4g.
Lip Spa Lipstick Chocolate Kiss .14 oz./4g.
Flawless Finish Sponge-On Makeup Beige .07 oz./2g.
5th Avenue Spray Vial .03 oz./1ml.

Departamento Perfumería

Fábricas de F
ES TU MODA DE SER

Ventas por Teléfono en el D.F. 531-54-65 Int. de la Rep. 01-800-90-615-00 / Internet: http://www.liv

IMONIO

Humberto ía Teresa

sde el pasado domingo 14 ría Teresa Orozco Pérez y Medina Andrade, son ante dad un nuevo matrimonio. rados recibieron la bendi- la iglesia de San Francisco to de las 11:00 horas.
sa fue acompañada por sus s Orozco Pérez y su esposa érez de Orozco; por su par- berto es hijo del señor lina Ocegueda y su esposa ade quienes se mostraron unión matrimonial de sus

ino de la celebración aría Teresa y Luis Humberto s por una lluvia de arroz, rcó el inicio de su felicidad.

En su matrimonio, María Teresa Orozco Pérez y Luis Humberto Medina Andrade. (Fotos: AMABLE VIOLETA).

El señor José Luis Orozco Pérez y su esposa Emerenciana Pérez de Orozco, papás de la novia.

rto Medina Ocegueda y su esposa e, papás del novio.

lloa y su esposa Romelia Delgado nos de matrimonio.

a de carnaval Nueva Viga de d de México

D, D.F.,.- En medio de la intensa bajo que se vive en la Central de questa Filarmónica de la Ciudad de ida por su subdirector, Carlos Mi- orió hoy por la mañana las activida- aval de la nueva viga", al oriente de

lo un oasis al cotidiano ruido de los trituradora de hielo y del ambiente piezas como el "Huapango" de "Danzón" de Márquez y "El danubio tras, deleitaron al público asistente. ados en "diablitos" de carga, senta- s o parados en medio de otros objetos Central de Abastos la concurrencia, una centena de personas, presenció ulo poco común en la Nueva Viga. de la audiencia se distinguía a los de pescados y mariscos, que vesti- lil y botas de plástico dejaron por casi s actividades para disfrutar el con- OFCM.
an algarabía y entusiasmo el público as las melodías que interpretó la Or- nos espontáneos ban y seguían el compás de las can- fue su respuesta que al final del con- ector pidió a sus músicos interpretar ezas más para agradecer la calidez de s. Para Carlos Miguel Prieto el ofre- ierto en la Nueva Viga fue una expe- olutamente inédita. "Para mí y para úsicos creo que fue todo un placer concierto. Esperaba más gente, pero estaba muy entusiasta y puedo decir mente gratificante". Asimismo, todos antes de pescados y mariscos que brin- ención al concierto, se mostraron al realmente complacidos, ya que es un al que generalmente no tienen acceso. el Carnaval no termina aquí. Este do- resenta a las nueve de la mañana la genia León, a las 13:00 horas se reali- le y a las 18:30 horas subirá al escena- olón para cerrar el Carnaval.

SÉ BELLA DE DÍA Y DE NOCHE.

Festival de la Belleza

PUPA MILANO

En la compra de $ 600.00 o más en productos Pupa le obsequiamos uno de los siguientes regalos: Esmalte de uñas Pupa, Réplica Bouquet de Perfum 5ml., o Máscara para el cabello (diferentes tonos).

Limitado a 600 piezas, un regalo por cliente.

Válido del 15 al 28 de febrero.

Cliente Consentido

Recuerde que con el programa Cliente Consentido acumula puntos

Fábricas de Francia
TU MODA DE SER

Ventas por Teléfono en el D.F. 531•54•65 Int. de la Rep. 01•800•90•615•00 www.liverpool.com.mx

TV Azteca

Con sello de mujer, llega al éxito que esperaban

MEXICO.- El programa "Con sello de mujer" cumplió 300 programas al aire, con el lema "No le cambies, nosotros cambiamos por ti", a pesar de que no les vaticinaban ni un mes al aire.

"Juntas hemos alcanzado grandes sueños y momentos inolvidables, gracias por dejarnos imprimir esta historia. Estamos satisfechas por los resultados obtenidos", expresaron las conductoras Alejandra Maldonado, Arlette Garibay y Lorena Pérez-Jácome.

Por su parte, la productora Magda Rodríguez, dijo sentirse feliz por los alcances que ha logrado este espacio femenino. "Cada día lo disfrutamos como si fuera el primero. Este programa ha alcanzado grandes sueños, gracias al apoyo del público que nos manda sus cartas. Así que, seguiremos dando sorpresas, próximamente regalaremos otra boda", apuntó.

Este programa especial inició con la votación a las mejores pompas del medio artístico, para continuar con el cuidado del cabello, segmento en que regalaron varios productos de belleza a los televidentes.

Por su parte, Alfredo Gudini, encargado de la sección de espectáculos, dijo que "Estafa de amor" no es una nueva versión, sino un refrito de Ernesto Alonso, debido a que esta historia ya se llevó anteriormente a la televisión y al cine, siendo un fracaso.

Mientras que, Esteban Mayo habló del tarot y explicó qué función tiene cada una de las cartas que aparecen de acuerdo a la suerte de la persona, a quien le están leyendo las cartas. Y llegó el momento esperado. Las encargadas de develar la placa conmemorativa fueron: Maxine Woodside, Martha Chapa, Martha Zabaleta, Matilde Obregón y Susaana Alexander, quienes aprovecharon para hablar de cada una de sus actividades laborales.

Para cerrar con broche de oro la emisión de los 300 programas, no podían faltar las notas del mariachi, dándole un toque esppecial al festejo, donde anunciaron que en breve Lorena Pérez-Jácome deja la serie, para hacer algo más intenso en su carrera, de lo cual no quiso adelantar nada al respecto.

La música no tiene fronteras

Nominaciones para los premios Grammy 1999

MEXICO.- La Mafia, Gloria Estefan, Vicente Fernández, Chayanne, José Feliciano, Juan Gabriel, Enrique Iglesias, Ricky Martin, Aterciopelados, El Tri, Enanitos Verdes, Maná y Shakira son los artistas latinos nominados para los premios Grammy 1999, demostrando que la música no tiene fronteras.

En tanto que, Lauryn Hill tciene 10 postulaciones a dicho premio, por su debut como solista con "The Miseducation of Lauryn Hill", el cual competirá en la categoría de álbum del año, así como en la de revelación.

Los Grammy, comparados con los Oscar que otorga la Academia de Artes Cinematográficas a las mejores películas del año, está integrado por 52 categorías, entre las que destacan: disco del año, álbum del año, canción del año, artista pop latino, música latina alternativa, música tropiecal, música México-estadounidense, música tejana, jazz latino, revelación del año, álbum pop, álbum de rock y álbum de rap.

En la categoría de álbum del año competirán: Lauryn Hill, Madonna, Sheryl Crow, Shania Twain y Garbage. Y en la de revelación del año sobresalen: Natalie Imbruglia, Lauryn Hill, Backstreet Boys, Dixie Chicks y Andrea Bockira, "¿Dónde están los ladrones? Hasta el momento, están empatadas Shania Twain y Sheryl Crow con seis candidaturas cada una, mientras que Lauryn Hill y Crow recibieron postulaciones como productoras del año. La entrega de los Grrammy se llevará a cabo el 24 de febrero en el Auditorio Shrine de Los Angeles, en una ceremonia que se televisará en directo a todo el país.

Gran entrega de premios Búhos

Por Sonia Guardado
MERIDIANO.

Tepic.- Muy divertida resultó la noche del jueves 18 de febrero en el Hilo Doce, ya que los estudiantes de la Facultad de Derecho estaban ansiosos por conocer las ternas que contendrían para los premios Búhos, que se entregan anualmente en el marco de la Semana Cultural.

Por mencionar algunos, se entregaron preseas que reconocen al: Forro frustrado, El boiler, Las Calzaletas, amigas que nunca se separan; El mejor Chasís, La Garrocha, La Tachuela, el Nerd, El Garabujo... para los alumnos. Y para los maestros hubo premios tales como El maestro Mango, El Limón...

Al lugar se dieron cita decenas de estudiantes para divertirse con tan animado evento organizado por los compañeros del IV "C" que no olvidaron detalle alguno. **¡Felicidades Muchachos!**

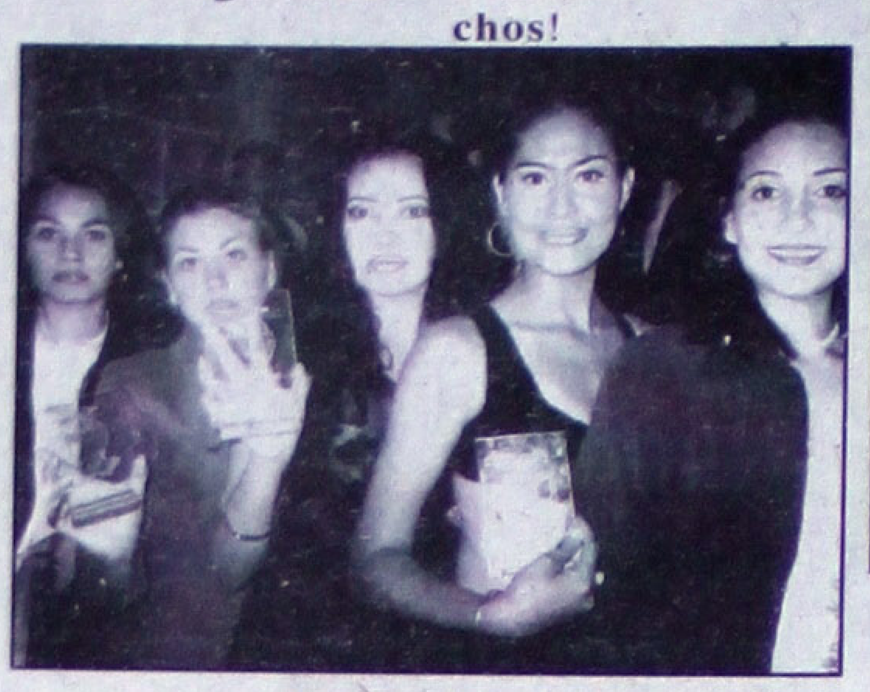

De izquierda a derecha: Adriana Orozco, Claudia Madrigal, Mayra Lamas, Ana Lilia Flores y Griselda Alvarez, chicas que entregaron los premios Búhos.

Ana Li
ganad
Boiler'
GUARI

...nder Rosaura ...a celebró el ...aval

...C... mucho colorido se celebró el martes ...l Kinder Rosaura Zapata ubicado en ...ta ciudad.
...nas para celebrar el día se vistieron de ..., blanca nieves, mariposas y demás; ...niños aprovecharon para interpretar a ...oritos como fueron Go-ku y el Zorro, ...nos simpáticos payasitos.
...por las principales calles de nuestra ...emio de estos pequeñitos quienes se ... como les fue posible.

Dora Lucía Martínez Villegas, es una preciosa **Blanca Nieves.**

De hermosos trajes carnavalescos fueron vestidas las chiquitinas del colegio Rosaura Zapara. En la gráfica de gitana, Lucía Nathalia Contreras. (Fotos de AMABLE VIOLETA).

En la gráfica, el grupo de 2do. "A".

Acompañados por su maestra Lulú, el grupo de 2do. "B".

...ROSCOPO

...S: Tu situación te hace irritar fácil... o el mundo, pero recuerda que la ... la culpa si no estás satisfecha con ...norosa, mejor trata de ver si hay ...no hay, pues hay muchos peces en ...bajo se mantendrá estable.

...R: No seas tan vanidosa, todo ese ...lizas en tu arreglo personal, puede ... cubrir necesidades de trabajo, de ...liares. Tu pareja está dispuesta a ...osis de ternura que necesitar para ...xual sea más que satisfactoria.

...IS: Es tiempo que hagas a un lado ...ía con otra gente y tanta inconstan... ...ación, o tu pareja te mandará al ...la hará cambiar su decisión. ¿Te ...rabajo aplicar esa coquetería sólo ...talo y verás que es más fácil de lo

...R: Todo va bien en tu trabajo y eso ... de maravilla, pero ese hueco que ...zón, sólo podrás llenarlo con quien ...beza. Si pones todo de tu parte, se ... más pronto de lo que imaginas. ...d, problemas con el estómago.

... rata de ser feliz con lo que tienes, y ...mente deseando tener lo que por el ... puedes alcanzar. La vida está llena ...mosas, sólo falta que te des cuenta ... y son para ti, para que las disfrutes. ... radica en saber disfrutar cada mo... ...estra existencia.

... No te aferres a los imposibles ni te ... situaciones que pudieron darse y no ...el "si hubiera" no existe, así que ...ve tu presente, que si quieres, puede ...amente satisfactorio, para ti y para ...odean.

...A: No dejes que por celos las cosas se ...oportables. Mejor preocúpate por tu ... buena falta te hace. En tus activida... ...escolares o laborales, lunes y martes ... tornar tensos, pero el miércoles todo ...u curso normal.

...RPIÓN: No te fíes tanto de las per... ...cabas de conocer, porque después no ... romper una relación. Buen momento ... un negocio o cambiar de escuela. La ...tá matando, pero ya lo crítico pasó, ...precaución con los cambios de clima.

...TARIO: Tu risa contagia a todos los ...uentran a tu alrededor, así que sonríe ...lo. Hacer el amor es el mejor tónico ...nal humor, y puedes hacerlo a cual... ...del día o de la noche. Sólo da ese paso ...ante y mantendrás la sonrisa por mu...

...RICORNIO: Cuida tus pies, son espe... ... sensibles al tacto, y eso le resulta ... sensual a tu pareja. El miércoles por ... puedes amarlo, disfrutando largamen...; ah, no hagas el amor, hasta que ya no ...s caricias que inventar.

...ARIO: No idealices a la gente, mejor ...al es y decide si puedes aceptarla o no ...omento, antes que su forma de ser te .... La mala suerte que has tenido última... ...n hombres, se debe solamente a tu falta ...

...CIS: Aclara los malos entendidos con ..., ese magnetismo con que seduces a los ... lo puedes utilizar para otras cosas, y ...s buenos resultados. Cierto hombre que ... dejado atrapar por tu hechizo, te está ..., ten paciencia y sé cautelosa.

VERTE BIEN HARÁ QUE TE SIENTAS BIEN.

•QUINCENA DE DEPORTES•

Todas las caminadoras Weslo Proform hasta con un 40% de descuento y en 13, 18 ó 24 mensualidades congeladas

Hacer ejercicio 30 minutos al día, 3 veces por semana, pueden:

•En las mujeres reducir en un 40% el riesgo de cáncer mamario.
•Prevenir la presión alta y reducir la presión arterial en personas hipertensas.
•Aumentar la expectativa de vida en una persona.

Un entrenamiento regular puede:

•Aumentar la densidad de los huesos.
•Mejorar la calidad de vida en personas entre 80 y 100 años de edad.

40%

•Caminadora eléctrica, computarizada y plegable PRO-FORM 590TL.
•Novedoso sistema para ahorro de espacio.
•Motor de 2 hp. con velocidad variable de 0-13 km/h.
•Banda extra grande para un mejor desempeño.
•Computadora con cuatro programas de acondicionamiento y sistema manual.
•Tablero con 4 pantallas digitales que miden:

-Velocidad
-Distancia
-Tiempo
-Calorías quemadas
-Ritmo cardiaco y pulso

Precio normal $15,600.00 Precio de Oferta $ 8,999.00 y en 13 mensualidades congeladas de $968.00*

*Con tu Crédito Fábricas de Francia. Departamento Deportes. Válido del 10 al 28 de febrero.

Cliente Consentido

Recuerde que con el programa Cliente Consentido acumula puntos

Fábricas de Francia
TU MODA DE SER

Ventas por Teléfono en el D.F. 531•54•65 Int. de la Rep. 01•800•90•615•00 www.liverpool.com.mx

RECIBIERON EL SACRAMENTO DE LA COMUNIÓN

Eva Janeth y Rosa Edith

Por Amable Violeta
MERIDIANO.

Tepic.- En días pasados recibieron la sangre y el cuerpo de Cristo por vez primera, las niñas Eva Janeth y Rosa Edith en una emotiva celebración religiosa oficiada en el templo de San Francisco de Asís.

Las neocomulgantes fueron acompañadas por sus padres, el señor Luis Antonio Robles y su esposa Rosalva Ledezma, así como por sus hermanos Adrian y César Ramon. Al término de la celebración religiosa Rosa Edith y Eva Janeth fueron felicitadas.

Rosa Edith, recibió el sacramento de la comunión. (Fotos: AMABLE VIOLETA)

Eva Janeth por vez primera recibió la sangre y cuerpo de Cristo.

Eva Janeth acompañada por sus papás, Luis Antonio Robles y Ledezma así como por sus padrinos, Concepción Leiva y R

Adrian y César hermanos de las neocomulgantes.

Lupita Dalessio en espera de telenovela

MEXICO, D.F.,.- Una de las condiciones para que Lupita D'Alessio se quedara con la exclusividad de Televisa era para caracterizar dos teleunovelas; sin embargo a casi un año de haber firmado el contrato, sus planes se han visto frustrados. Lo anterior, debido a que la historia de Irene Sabido, en la que encarnaría una papel de mujer fuerte, valerosa, independiente y sagaz se encuentra en "espera" y "La hiena", producción de Juan Osorio, donde ejecutaría el papel de mala, se le cebó porque el productor prefirió darle el protagónico a Ana Martín. Molesta porque todos se enteran primero, menos el interesado Lupita señaló que la "volubilidad" de los productores afecta psicológica y laboralmente a los artistas. "Yo no fui a buscar a Juan Osorio para participar en sus proyectos, él me llamó y por otras fuentes me enteré que siempre no seré yo.. Creo que lo más sensato sería avisárle a la persona interesada y después lo debería de divulgar a los 4 vientos y no al revés". Osorio consideró que la áctriz ideal paora "La hiena", sería Ana Martín, porque no tiene compromisos musicales, por su experiencia actoral y sobre todo por la edad. "Lo siento mucho, pero para Ana es la mejor opción, tiene talento, agallas, disposición", dijo. -¿Lupita no tenía el mismo interés? -Claro, pero ella tiene muchos compromisos musicales y no creo que el convenga parar sus planes por una historia que hasta la fecha no sé cuando inicie. Por su parte, Ana Martín se quedó azorada por la forma que Juan Osorio le propuso la historia "la verdad no entiendo nada, aún no hablo con él, no sé. Tenemos una cita para la semana entrante y me urge saber de qué se trata porque yo salgo para Nueva York y regreso en un mes".

Christian Bach y Humberto Zurita, en la mira de Sony Televisión

MEXICO.- Los actores Christian Bach y Humberto Zurita, están en la mira de Sony Televisión. A la pareja le ofrecen un contrato de exclusividad por dos años, tiempo en el que producirían dos novelas, una estelarizada por ellos mismos. Voceros de dicha empresa, que pidieron no revelar sus nombres, reconocieron que hace unas semanas se reunieron con Bach y Zurita para ofrecerles un atractivo contrato el cual entraría en vigor una vez que concluyan sus compromisos con TV Azteca.

"Aún no tenemos respuesta, pero confiamos en que aceptarán", señalaron ejecutivos de Sony, compañía que desde hace algunos meses administra Telemundo, la segunda cadena de televisión en español más importante de Estados Unidos.

Agregaron que la idea es que Christian y Humberto no sólo tengan a su cargo la realización de dos historias, sino que también ambos sean los protagonistas de una pues "el público quiere verlos juntos en la pantalla chica".

Sin embargo, se supo que TV Azteca tiene más proyectos con Bach y Zurita, sobre todo ahora que su novela "Azul tequila" tiene mayor rating.

Cabe mencionar que dicha serie llegará a su fin a finales de mayo próximo.

Por otra parte, trascendió que comercialmente la telenovela producida por la pareja fue un éxito ya que desde antess de grabarse consiguieron el patrocinio de una importante fábrica de tequila. Además, hay interés de ver la serie en Centro y Sudamérica.

Mientras se define el panorama de Christian y Humberto, ambos continuarán con los preparativos de "Blue Room", obraa de teatro cuyos derechos adquirieron a finales del año pasado y que esperan estrenar en el verano.

Esta obra ha despertado polémica tanto en Londres como en Nueva York ya que en ella aparece Nicole Kidman, interpretando cinco personajes, entre ellos: una bailarinal de "table" y una prostituta. Hasta hace unas semanas, aquí en México se desconocía quién llevaría el estelar.

Pero es un hecho que Christian Bach enfrentará el reto, aunque todavía no se sabe si la esposa de Humberto se desnudará, tal y como en estos días lo hace Nicole Kidman en un teatro de Broadway. Lo cierto es que será el propio Zurita quien tendrá a su cargo la dirección escénica de "Blue Room" (Cuarto Azul).

Pase un Domingo Diferente
En un lugar Diferente.
Mariscada* Dominical
Buffete
disfrute

Abierto Domingo de 12:00 pm a 5:00 pm
*Incluye uso de alberca y brincolin para los niños.
descanse

En el Lobby Bar "Los Vitrales"
La hora feliz de 7:00 PM a 9:00 PM
Bebidas 2X1 todos los días
FIESTA TEPIC
teléfono 11-50-00, 11-58-00
reservaciones

Invitación a todas las damas de Nayar
Participa, diviértete y contribu
la noble labor de Cruz Roja
Gran Fiesta Carnava
El comité de Damas Voluntarias de
Cruz Roja Delegación Tepic
Te invitan a la Coronación de su Real Ma
Carmita 1ra.
este 23 de Febrero en el Salón María Mag
a partir de las 2:00 de la tarde.
Te invitamos a ser parte del gran ambiente del baile-carnaval anual que las Da
Nayarit ofrecerán. Además del buen momento que pasarás, con tu aportación
fortalecimiento de las acciones en pro de Cruz Roja Tepic. Tu apoyo es fundam
institución que todos necesitamos. También al adquirir tu boleto, tendrás la op
participar en el sorteo de grandes regalos.
Más información y venta de boletos: delegación Cruz Roja Tepic

CARLOS SOTOMAYOR, ALEJANDRO GOU, GERARDO QUIRO
UNA HISTORIA ORIGINAL DE EDUARDO
CON
Raúl Araiza
Kate del Castillo
Chantal Andere
EL PRIMER ACTOR
SERGIO CORONA
UNA PAREJA CON Angel
Ven a descubrir LA MENTIRA que te matara

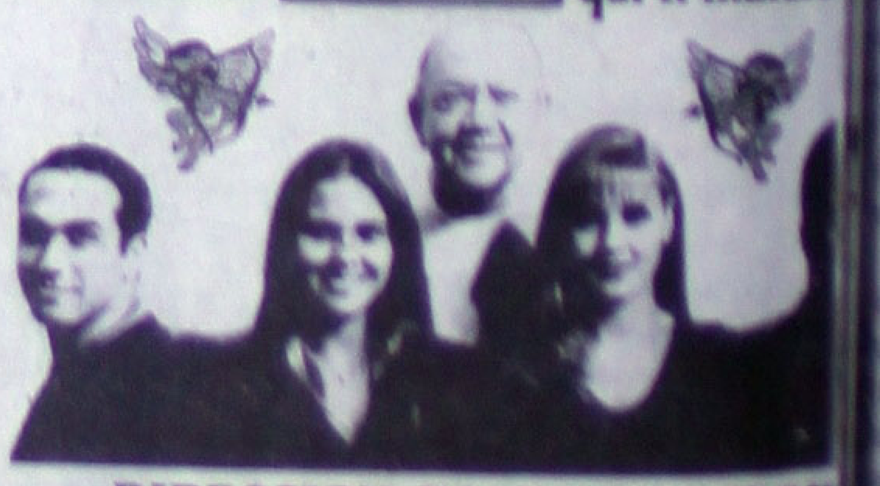

DIRECCION: EDUARDO PALON
TEATRO DEL PUE
UNICO DIA DOMINGO 21 DE FEB
FUNCIONES 5:00 Y 7:30 PM
VENTA DE BOLETOS DESDE HOY EN TA
INFORMES 16-16-50 Y 12-16-23

...ACETA ...ENTIFICA

...UILLERMO F. BATARSE

...ACIONAN LA RAZA, EL RA... CRIMINALIDAD?

...gar a dudas de la relación entre la ...o y la criminaliúdad. Las esta... ...a que en relación con el tammaño ...n, los americanos negros tienen ...dades de cometer crímenes vio... arrestados que los anglo-sajones. ...s evidente que los blancos perci... ...lidad de los negros através de su ...). La confusión del crímen con el ...o permite pensar en el uno o en el ...mente.

...os indiscutiblemente enfrentan la ...obreza engendra la criminalidad. ...a es solamente una causta parcial ...ncia. El legado masivo del racis... ...a los blancos a ver a los negros ...feriores; y los estándares blancos ...ar un grupo social compacto del ...os están excluídos. El movimien...os civiles se ha beneficiado de ...gua. Hoy la pobreza de los negros ...eva clase, ya que existe más bien ...le las adquisiciones, en el cual los ...o que tienen. Esta situación es ...nbustible.

...pezar a pensar acerca de los pro... ...relación entre la raza, el racismo y ...ad, tenemos que despejar la mente, ...sea posible de las creencias pre... ...os jóvenes negros pobres están a ...a exhortación moral es claramente ...ellos, los valores convencionales ...entes y de cierta forma una estafa ...os. ¿Hacia dónde se dirige estados ...na sociedad tan polarizada, donde ... odio?

...gros son un 12 por cientio de la ...rteamericana, pero perpetran más ...ento de todos los crímenes. Más del ...o de todos los arrestados por robo ... el 55 por ciento de los arrestados ...o son negros; el 43 poor ciento por ...mbién son negros. Estos números ...que, en relación al tamaño de la ...gra, los negros tienen más probabi... ...ser arrestados y cnvictos que los ...o más triste para ellos, que la mayo... ...ímenees de negros son en contra de ...u propia raza. en el curso ordinario ... los asesinos negros tienen ocho ...osibilidades de acabar con las vidas ...ros que las vidas de los blancos. En ...ierne a los robos la historia es bien ... por una obvia razón: los blancos ...

...o con todas estas estadísticas acerca ...nalidad de los negros, se puede dis... ...na realidad demasiado compleja. La ...se social tienen un papel altísimo en ...ia frecuente de criminalidad negra, ...n factores que sean suficientes para ... es por ello que debemos de hacer a ...os los planteamientos simplistas que ...lanteamiento de soluciones engaño...mplistas.

...rimer lugar, es necesario tener en ... en los Estados Unidos se vive con un ...stitucionalizada, que es evidente para ... que no sea anglo-sajón. Probable... ...nayoría de loos norteamericanos di... ...a encuesta (de las que es difícil creer ...cen la integración de los negros en la ...pero en la práctica y la realidad las ... bien diferentes. Estos mismos blan... ...searían trabajar para un negro; no se ...on una persona de la raza negra y no ...ver familias negras llegar a habitar en ...darios. La no discriminación está en ...pero no en los corazones de los norte...os.

...negros se enfrentan al problema intra... ...a pobreza debilitante, la clase de po... ... causa un resentimiento colectivo en ...o de opulencia. No es de sorprender ... la pobreza engendra mucha de la ...dad. Luego, el racismo que prevalece ...tados Unidos a pesar de su elogiada ...ia, genera odio en la sociedad. De ... esta actitud generalizada de los blan... ... negros son inferiores, y los tratan en ...ncia. La ecuación entre la posesión y ...dad es especialmente combustible en ...edad stan rica como la norteamericana, ...s brechas entre ricos y pobres son tan ...como las brechas entre negros y blan... ...acismo es ahí una manera de ser.

Hoy en el teatro del Pueblo "Una pareja con Angel"

* Kate del Castillo, Raúl Araiza, Alex Ibarra, Chantal Andere, y el primer actor Sergio Corona, forman el reparto de la obra escrita y dirigida por Eduardo Palomo

Por Amable Violeta
MERIDIANO

Tepic.- La divertida comedia "Una Pareja con Angel" se presenta en el Teatro del Pueblo hoy domingo 21 de febrero en dos funciones, 5:00 y 7:00 PM.

Acuda a divertirse con los enredos de dos parejas jóvenes que tratarán los temas del amor y la infidelidad de una manera divertida, además del miedo que actualmente se tiene para comprometerse en una relación.

Sergio Corona interpretando el personaje de "Un Angel" será la guía para resolver los conflictos, dándoles buenos consejos y llevándolos por el buen camino.

La finalidad de la obra es hacer pensar a la gente en forma divertida sin tratar de ser dictada y moralista.

El elenco esta formado por Kate del Castillo, Raúl Araiza, Alex Ibarra, Chantal Andere, y el primer actor Sergio Corona. Esta obra es escrita y dirigida por Eduardo Palomo, producción de los señores Carlos Sotomayor, Alejandro Goy, Gerardo Quiroz y Rafael Uriostegui.

Dos parejas y un angel que te harán reír a carcajadas.

LLÉVATELOS SIN TANTO ESFUERZO.

•QUINCENA DE DEPORTES•

winds

Aparato ejercitador
modelo Winds 1:
con una estación,
para realizar
más de 15 ejercicios,
incluyendo press de pierna.
$ 2,649.00 menos
20% de descuento.

20%

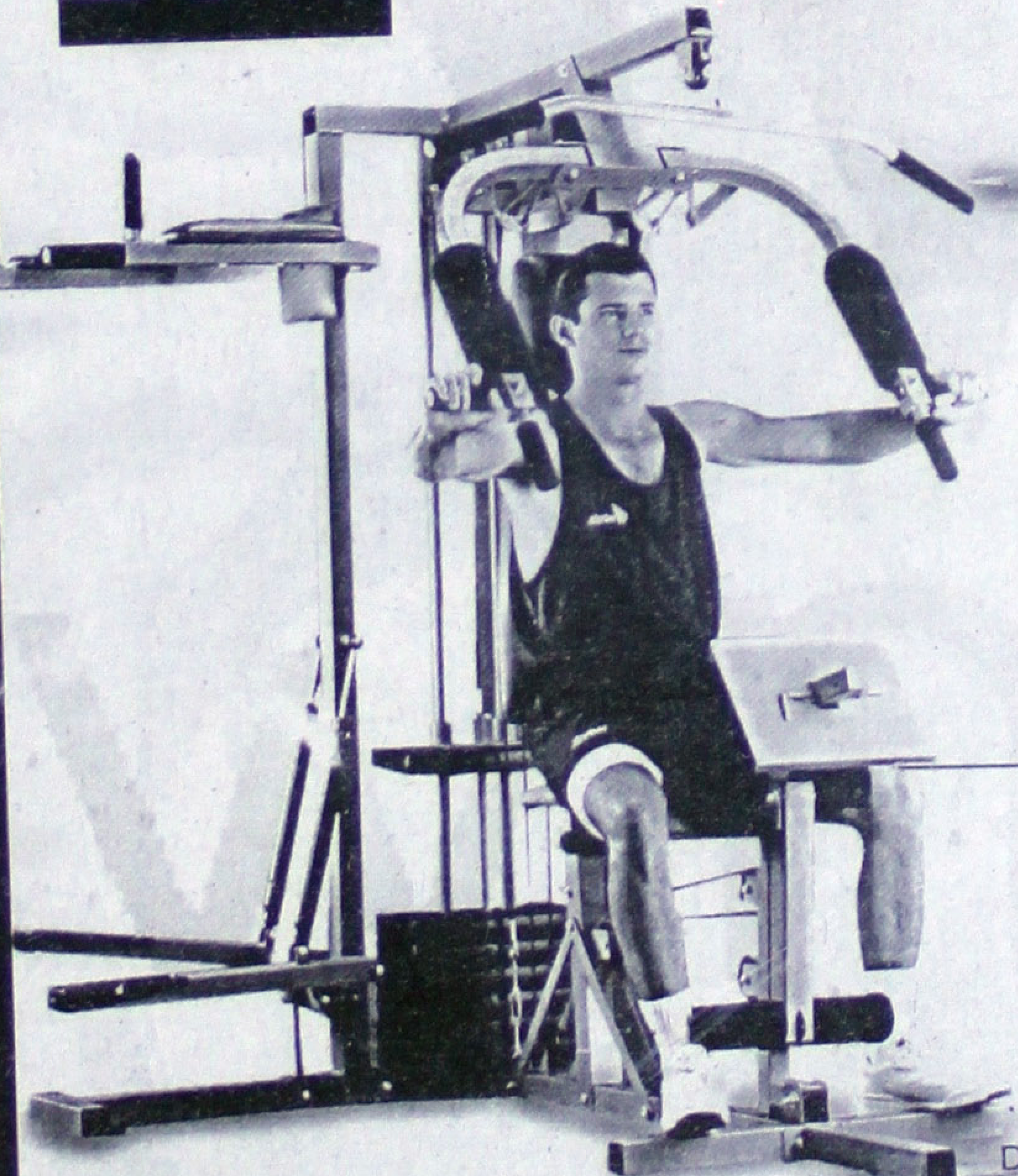

Aparato ejercitador
modelo Winds 2:
con dos estaciones,
para realizar más
de 20 ejercicios,
para todo el cuerpo.
$ 3,949.00 menos
20% de descuento.

Departamento Deportes. Válido del 10 al 28 de febrero.

Cliente Consentido

Recuerde que con el programa Cliente Consentido acumula puntos

Fábricas de Francia
TU MODA DE SER

Ventas por Teléfono en el D.F. 531•54•65 Int. de la Rep. 01•800•90•615•00 www.liverpool.com.mx

Esfera Humana

* El cristianismo, con su doctrina de humildad, de perdón y de amor, es incompatible con el Estado, con su altanería, su violencia, sus castigos, sus guerras. *TOLSTOY*
* Aumentos en comisiones y tarifas en los sectores gasolineros y postal del país en este año informan sus titulares * Un acierto más se anota la aviación nacional al reabrir la ruta entre México y Puerto Rico * Grupo Bacore y Expo Outlet apoyan a la sociedad mexicana un nuevo concepto de exhibiciones * El rector de la Anahuac del Sur fue condecorado merecidamente por la Legión de Honor Nacional * Juan Carlos Braniff y Manuel Segovia fueron ratificados al frente de importantes grupos empresariales * Rumores de distanciamiento entre la Duquesa de York y el noble italiano Gaddo de la Cherardesca * Ana Obregón apoya en todo mommento a su novio el campeón goleador del Mundial Davor Suke * Grata degustación de platillos que evocanu al ``Mogambo" fílmico ofreció Lupita Bejos * La pintora Yolanda Cabrera suma puntos con su reciente muestra` Animus een el Claustro de Sor Juana

POR ENRIQUE CASTILLO-PESADO
SERVICIO UNIVERSAL DE NOTICIAS

Importantes aumentos en diversos sectores al inicio de este año como el que otorgó Pemex a las comisiones de los expendedores de gasolina de la frontera norte de nuestro país, que asciende a un 40 por ciento más, anunció Francisco Gallardo Orozco el

presidente de la Organización Nacional de Expendedores de Petróleo.

Esta medida tiene el objeto de compensar a este rubro por la caída fuerte que registró la venta de este combustible, debido a que en EEstados Unidos su precio es menor precisamente en un 40 por ciento también. Mientras tanto, Gonzalo Alarcón también confirmó un aumento en las tarifas del correo a partir del primero de febrero en un 20 por ciento más, ya que según el titular del Servicio Postal Mexicano, el correo está directamente influenciado por la inflación...

NUEVOS RUMBOS

Me llegó una misiva del buen amigo Gabriel Oropeza en la que me informa de su decisión de iniciar una nueva etapa en su vida donde pretende cumplir otras metas que siempre anheló de carácter humanístico y familiar, que nunca antes tuvo tiempo de realpizar y ahora ha encontrado el momento oportuno para dedicarse a ello. Gabriel deja el mando de la dirección general de RCI, una empresa dedicada a proporcionar servicios para el turismo vocacional a un idóneo y talentoso sucesor, Luis Lara, quien goza de toda su confianza por sus conocimientos y dedicación a la filosofía de la empresa y que cuenta con el apoyo y beneplácito de John Russell el presidente de la corporación a nivel internacional.. Gabriel Oropeza, se encamina a satisfacer sus deseos en los campos de la enseñanza en materia de cátedras de negocios, actividades filantrópicas y personales, luego de una trayectoria de 14 años al frente de esta prestigiada compañía en la que se anotó grandes logros profesionales dentro de la industria comercializadora de vacaciones de tiempos compartidos. Estamos seguros que su participación en el ramo ha dejado una importante huella, que ahora le toca a Luis Lara continuar en la persecución del cumplimiento de los objetivos de la prestigiada firma...

REINICIO DE OPERACIONES.

Continuando sus objetivos de permanecer a la vanguardia en el ramo de la transportación aérea, la compañía del aire más antigua de México, reafirma su compromiso y el reto de mantenerse a la cabeza como líder del mercado en operaciones entre Estados Unidos y nuestro país, al reincorporar un nuevo vuelo con frecuencia de tres veces a la semana entra la capital mexicana y San Juan de Puerto Rico, ruta que años atrás dejara de operar por diversas razones. Mexicana de Aviación suma nuevos puntos a su amplia proyección con este vuelo al Caribe, con lo que complementa y expande sus alas a lo largo y ancho del continente.

MERECIDA PRESEA

Con gran orgullo la comunidad universitaria de la Universidad Anahuac y sus autoridades recibieron la propuesta de la

investidura de su rector Dermot McCluskey con la Legión de Honor Nacional Mexicana,, que se llevó a cabo hace unos días en el Auditorio de la prestigia da casa de estudios del Sur, por el rumbo de Olivar de Los Padres. Miembro ``Honoris Causa" fue su designación, motivada por su destacada labor en beneficio de nuestra patria y la humanidad. Un homenaje público bien merecido por su participación en el desarrollo de la educación y amor por Mérxico de este distinguido personaje, que por cierto expuso durante la ceremonia dee su investidura el tema ``El micro crédito y el desarrollo en AmériGca Latina", enfocado a la filosofía del centro universitario de ayu da a personas de escasos recursos para superarse y obtener el día den mañana una vida mejor.

NOMBRAMIENTOS RELEVANTES

Por otra parte, varios nombramientos de importancia haEn sido anunciados recientemente, el primero de ellos, el de Juan Carlos Braniff, el yerno de Eugenio Garza Laguera, presidente del grupo Financiero Bancomer, como director general adjunto de esta institución en la qu e tendría como responsabilidad también las áreas de seguros y pensiones, su parentesco con su asuegro lo coloca como uno de los posibles y más viables sucesores en la línea hacia el cargo de la dirección general del grupo. Y a la ccabeza de otra importante corporación ha sido colocado Javier Segovia, sustituyendo a Juan Carlos Merodio en la dirección general de Transportación Marítima Mexicana TMM, quien hace poco presentó su renuncia al cargo.

PRODUCTOS A BAJOS PRECIOS.

En el espacio de la moda siempre es reconfortante encontrarnos con oportunidades que nos den la facilidad de adquirir productos a bajos precios. Y si en el mismoy terreno encontramos calzado, accesorios, cosméticos, artículos deportivos, para bebé,

personales; así como también electrodomésticos, blancos e infinidad de monerías más, laa acción del poder de adquisición se vuelve más reconfortante aún; logrando en nosotros despertar un interés por la asociación que se dedique a reunir a los principales comerciantes, fabricantes e importadores de todo tipo de accesorios, de primera calidad, creando un espacio para la venta de excedentes de mercancía, de las mejores marcas y lo que es más importante, para todo el público.

Recibimos una invitación, inesperadamente, para asistir a una de las exposiciones más importantes en los últimos tiempos. Decidimos importantes porque en la actualidad no es fácil salir de commpras y menos encontrar productos al alcance de nuestros bolsillos. El concepto que maneja la asociación ha sido

previamente manejado en los Estados Unidos, beneficiando a millones de consumidores en donde se dicen que son los mayores descuentos de las mejores marcas. En México se llevará a cabo, por primera vez, en Exhibimex durante cuatro días a partir del próximo día 25; la idea nació ante la preocupación de Grupo Bacore,l organizador del evento, dada la situación económica del país, siendo ésta la misma situación que afecta tanto al comercio formal como a la ciudadanía en general. La situación es muy se[illegible] percatamos de que en esta expo lo[illegible] tienen juego, están totalmente elimi[illegible] anulados los fabricantes tienen la po[illegible] sus productos mucho más accesible[illegible] completamente al comprador pues l[illegible] nidad de adquirir calidad y precio..

CONCEPTO DE VANGUA[illegible]

El concepto Outlet tiene el [illegible] norteamericana debido a la fuerz[illegible] industria ha ido creciendo. No est[illegible] saldos simplemente es mercancía [illegible] razones no pudo ser colocada en los [illegible]

comerciales, en las boutiques [illegible] mientos de reconocido prestigio. Ale[illegible] joven empresario de Outlet, nos c[illegible] interesante del nuevo concepto en [illegible] mencionamos que muchas de las pr[illegible] ya están fabricando mercancía para [illegible] Factory Outlets, consolidando aún m[illegible]

industria". Expo Outlet es un e[illegible] ciará con precios insuperables al [illegible] ejecutivo, al empresario, al joven, [illegible] reeción casado. Los asistentes a la [illegible] facilidad de adquirir productos por m[illegible] tarjeta de crédito; pero si somgos t[illegible] Master Card obtendremos mejores d[illegible] esta un patrocinador del evento. Entr[illegible] res se dice que los precios estarán de [illegible] en un 50 u 80% más bajos de lo [illegible] encontrar ren las tiendas tradicional[illegible] oportunidad para hacernos de alguno q[illegible] pues consentirse nunca está de más.

Sol
Pedidos al:
11-60-82
11-59-63

Meridiano
HOY ES DOMINGO 21 DE FEBRERO DE 1999

Y ahogado terminó en un profundo charco...

¡LO APLASTO SU PROPIO TRACTOR!

*** Martín Viscarra fue encontrado sin vida por su padre, debajo de un tractor y sumergido en profundo charco de agua * Su muerte fue por asfixia, además de las lesiones que le causó la pesada máquina**

Sobre la carretera federal 200, una pipa de doble remolque que se volcó y por varias horas obstruyó el paso. (Foto de ULLOA-Meridiano)

El botín fue de 40 mil...

¡ASALTAN VIGUETA Y FIERRO DEL NAYAR!

El anciano dormía en una casa en construcción de Los Llanitos...

¡VAGABUNDO MURIO CONGELADO!

En las aguas del Mololoa...

ADOLESCENTES SE HUNDIERON CON CAVALIER

¡AHOGADO BAJO TRACTOR!

*** Martín Viscarra fue encontrado sin vida por su padre, debajo de un tractor y sumergido en profundo charco de agua * Su muerte fue por asfixia, además de las lesiones que le causó la pesada máquina**

Por Alejandro García
MERIDIANO

Compostela.- Una fatal y extraña muerte sufrió un campesino del poblado de Zacualpan al quedar aplastado bajo un tractor, además de haberse asfixiado pues estaba en un charco con bastante agua.

Su padre lo encontró sin vida el viernes por la tarde y hasta el momento se ignora como es que fue a quedar debajo de la pesada máquina.

APLASTADO Y AHOGADO

De acuerdo a los informes proporcionados por la Policía Judicial del Estado, se conoció que el descubrimiento del cadáver se llevó a cabo aproximadamente a las 13:00 horas del pasado viernes en el predio denominado La Manzanilla, anexo al ejido de Zacualpan, perteneciente a esta cabecera municipal.

Se dijo que, a esa hora, agentes del centro táctico operativo de Las Varas, así como un agente del Ministerio Público del fuero común se trasladaron hasta el lugar indicado, luego de recibir aviso por parte del padre del ahora occiso.

Al llegar al mencionado predio, se percataron de que sumergido en un gran charco de agua y bajo un enorme tractor, se encontraba una persona sin vida del sexo masculino, y a su costado se encontraba su inconsolable padre.

El representante social, licenciado Héctor Adrián Polanco Ríos procedió a dar fe ministerial del cadáver, encontrando que éste había muerto por inmersión (ahogado) y aún no se sabía como había ido a para debajo de la máquina que también lo aplastó y le causó lesiones en su cuerpo.

José Viscarra Barajas, de 65 años de edad, originario y vecino de Zacualpan, con domicilio en la calle Ejidal, fue quien proporcionó datos sobre su hijo de nombre, Martín Viscarra Flores, de 35 años de edad, con domicilio en la misma calle que el anterior.

Referente a lo sucedido, don José Viscarra manifestó ante las autoridades que desde la mañana de ese día, habían salido a trabajar a ese predio, y él se encontraba laborando a un costado de donde lo hacía su hijo.

Aproximadamente a las 12:00 horas, el señor se dirigió a buscar a su hijo para que fueran a comer y cuando llegó al lugar, casi sin habla se quedó al ver que su hijo se encontraba en el charco y bajo el tractor marca Fidena, color rojo, sin placas.

Desesperado se dirigió hacia él para tratar de auxiliarlo, pero se dio cuenta de que ya era inútil cualquier tipo de ayuda, debido a que ya tenía varios minutos de haber fallecido.

Por tal motivo, el inconsolable padre se dirigió a dar aviso a las autoridades para que tomaran nota.

Y de como fue que fue aplastado por el tractor, el familiar dijo desconocer del asunto, sólo dijo que su hijo se encontraba trabajando a bordo del tractor.

Posteriormente, personal de la funeraria Mercado de Las Varas arribó al lugar de los hechos para hacerse cargo del cuerpo sin vida, mismo que fue llevado hasta el anfiteatro donde le practicaron la necropsia de ley.

Finalmente, se conoció que sus familiares reclamaron sus restos para que fueran velados en su domicilio y el día de hoy le darían cristiana sepultura en el panteón municipal.

Fue atropellado por la Insurgentes...

¡FANTASMA DEJO MORIBUNDO A VIEJITO!

*** El conductor responsable huyó cobardemente del lugar dejando a su víctima tirada sobre la cinta asfáltica**

Por Columba Rivera Mayoral
MERIDIANO

Tepic.- Una persona de avanzada edad, fue víctima de un cafre del volante, que luego de embestirlo brutalmente se dio a la fuga dejando tirado al anciano sobre la avenida, hechos que ocurrieron la noche del 19 a la altura del Fovisste.

Eran aproximadamente la 20:00 horas de anteayer, cuando una persona de avanzada edad intentó cruzar por debajo del puente que se ubica a la altura del Fovisste, momentos en que fue embestido por un vehículo de características desconocidas, y mientras que el chofer responsable se daba a la fuga a toda carretera del lugar, el anciano quedó tendido sobre la cinta asfáltica seriamente lesionado.

Minutos después arribó una ambulancia de la Cruz Roja para hacerse cargo del lesionado y a bordo de la ambulancia lo llevaron hasta la clínica del Issste quien dijo llamarse, Alberto Ramírez Zúñiga de 79 años de edad, originario del Estado de Jalisco y vecino de ésta ciudad, en la finca número 972 de la avenida Insurgentes de la zona centro.

Una vez que los galenos le dieron las primeras atenciones, acordaron que debido a la gravedad de las lesiones que presentaba y que ponían en riesgo su vida, ordenaron el trasladado hasta la ciudad de Guadalajara donde se debate entre la vida y la muerte.

El accidentado indicó a los médicos que lo atendieron en la clínica del Issste que desconoció las características del vehículo responsable que lo lesionó.

Rateros se alistan para la cuaresma

¡SAQUEAN BODEGAS REPLETAS DE CAMARON!

*** Carmen Enríquez Sánchez reportó el robo de una hielera de camarón fresco durante la madrugada de ayer**

Por Sergio Arcadia
MERIDIANO

Tepic.- Los amantes de lo ajeno golpearon la economía de una familia dedicaba a la compra-venta de camarón, luego de que se introdujeron a la bodega en donde guardaba el crustáceo y se llevaron muchos kilos.

El robo fue reportado a la policía por Carmen Enríquez Sánchez, de 27 años de edad, de oficio comerciante, y con domicilio en calle Revolución Social número 208 de la colonia Menchaca.

La mujer manifestó que eran aproximadamente las 05:30 horas, cuando llegó hasta una bodega localizada en calle Veracruz, entre Bravo y Victoria, y en la puerta encontró a la señora Virginia Estrada, quien le renta dicho local.

Luego, la mujer le informó que había encontrado forzado el candado y al revisar en el interior en donde diez `changueras' más guardaban decenas de hieleras repletas de camarón fresco, se dieron cuenta que a Carmen le faltaba una en la cual tenía 25 kilogramos del crustáceo.

Carmen Enríquez manifestó que ella tenía guardadas cuatro hieleras con cien kilos de camarón fresco de vivero, y que aproximadamente las 17:30 horas del pasado jueves las había dejado en dicha bodega en donde otras diez de sus compañeras `changueras' guardan su producto.

La agraviada, al darse cuenta del robo, se dirigió a las oficinas de la Judicial del Estado para denunciar lo ocurrido, y a un grupo de agentes reveló que lo que le robaron tiene un valor de mil 600 pesos, con todo y la hielera que se esfumó.

Y aunque no lo dijo, Carmen Enríquez sospecha de todos, y solicitó a la Policía Judicial que se investigue para saber realmente lo que sucedió y descubran al o los hambrientos ladrones.

ROBAN AMULETOS DE BUENA SUERTE

Por su parte, el señor Antonio Monsiváis Camacho, de 82 años de edad, reportó el robo de 32 kilogramos de piedras de las conocidas como `piritas' o también llamada piedra-fierro.

El hombre que tiene su domicilio en calle Encino número 29 de la colonia Los Sauces, manifestó que desde hace treinta años se dedica a recolectar piedritas en los arroyos, las cuales transforma en talismanes, amuletos y dijes de la buena suerte, y de esa manera se mantiene.

El anciano hombre manifestó que hace aproximadamente un mes que invitó a su amigo José Luis a buscar `piritas' y se encontraron una veta de la misma, y don Antonio logró juntar cien kilogramos, mientras que su amigo también regresó con muchos kilos.

Y desde entonces, Don Toño se dedicó a venderla piedra y el pasado lunes 15 de febrero solo le quedaban 32 kilogramos, pero tuvo que salir de la ciudad y fue al poblado de Magdalena, Jalisco.

Cuando regresó la tarde del pasado jueves, pensó en pulir las piedras para venderla como talismanes, pero se dio cuenta que habían desaparecido y cuando reportó el robo a la Policía Judicial manifestó que tienen un valor de mil 300 pesos.

Joven nayarita, si eres mayor de 18 años y menor de 30 años, y terminaste tus estudios de primaria y tienes vocación para servir a tu patria, la Armada de México te brinda la oportunidad de realizar tus aspiraciones, en un trabajo para toda la vida, con posibilidades de desarrollo personal y profesional, brindándote atención médica integral a tí y a tu familia.
Si deseas mayor información preséntate a las instalaciones de la Décima Zona Naval en San Blas, Nayarit, o comunícate a los teléfonos:
01-328-5-00-16 y 01-328-5-05-50.
210299

lo que tú quieres ver

Batman & Robin
George Clooney
Chris O'Donell
Arnold Schwarzenegger
HBO Ole
9:00 p.m.

Rumbo a los Premios de la Academia
Mediterráneo
4:00 p.m.
TNT

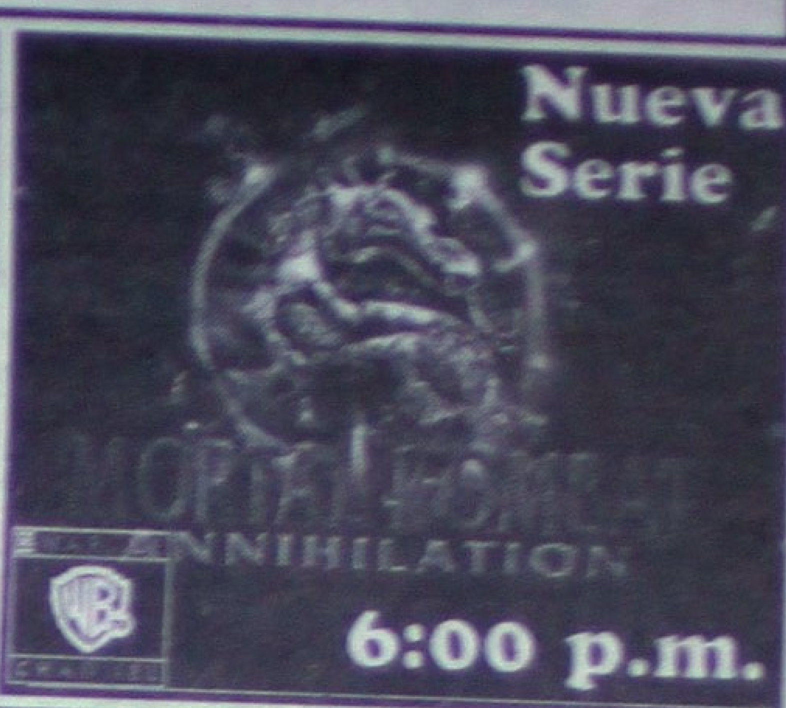

Nueva Serie
Mortal Kombat Annihilation
6:00 p.m.

DOMINGO 21 DE FEBRERO DE 1999

	Sintonía	Canal	15:00	15:30	16:00	16:30	17:00	17:30	18:00	18:30	19:00	19:30	20:00	20:30	21:00	21:30	22:00	22:30	23:00	23:30
VARIEDAD Y ENTRETENIMIENTO	09	TELEMUNDO	Domingo con María Conchita Alonso		Hollywood D.F.		Padrísimo		Pel: Maten al Mexicano				Pel: Goya, Goya, salinas en almoloya				Telenovela			
	11	TVC	Pel: El Fin del Mundo		Pel: El Niño de la Selva				Pel: Máximo Combate				Pel: Soldados de Dios				Pel: El Duende Maldito 2			
	26	FOX	Expedientes Fox		Biografías		Dharma y Greg	El Rey de la Colina	Los Simpsons		Pel: Ricochet				Pel: Valor Bajo Fuego					
	23	SONY	Baywatch		Pensacola		Party of Five		Dawson´Creek		Felicity		The Net		Trinity		ER		Martin 3	Living Single 3
	25	TELE UNO	Nash Bridges		Nash Bridges		Nash Bridges		Land´s End		Nash Bridges		Bugs		Soldier of Fortune		Pel: A Jury of One			
	32	GEMS	Pel: Romeo y Julieta				Perfiles Intimos		Grandes Especiales		Latin Film Festival				Gems Jazz				Hecho a Mano	Moda al Día
	44	E! Entert.	The E! True Hollywood Story				Uncut	Mysteries & Scandal	Celebrity Profile		E! News Week in Review		In Focus		FYE!	Coming Attraction	Mysteries & Scandal	Fashion Emergenc	The Gossip Show	
PELICULAS	06	HALLMARK	Pel: Daisies in December			Pel: Mr. and Mrs. Loving			Pel: The Love Letter				Pel: Only Love			Pel: Only Love 2				Película:
	14	CMC	Pel: Mujeres de Hoy				Pel: Sentencia de Muerte				Pel: El Bastardo				Pel: Masacre				Pel: Sangre de Vírgenes	
	24	GOLDEN I	Pel: Never Say Die				Pel: 48 Horas la segunda Vuelta				Pel: The Late Shift				Pel: El Conde de Monte Cristo				Pel: Pandilla de Traficantes	
	39	GOLDEN II	Pel: Perro Salvaje			Pel: El Amor en la Guerra			Pel: Arma Mortal				Pel: Tanto para Nada				Pel: Sospecha Mortal			
	20	TNT	Pel: La Mucama		Pel: Los Tramposos				Pel: La Amante del Teniente				Pel: Ciudadano Cohn				Hard Rock Live			
DEPORTES	12	ESPN	Vans	Fútbol de la Serie A Italiana				Fútbol Weekend	Fútbol				Golf			Musclemania				
	33	FOX SPORTS	Fútbol de Argentina		PGA Golf				Fútbol de Argentina				Fox Sports Noticias		Tenis				Fox Sports Noticias	
	34	ESPN 2	College Basketbal						National Hockey League						Sports Center		College Basketball			
NOTICIAS	19	CNI C-40	Palco Deportivo		Telenoticias Fin de Semana				Contrastes	Testimonios	A Través del Espejo		Película:				A Través del Espejo		Telenoticias al Cierre	
	42	CNN ESPAÑOL	Panorama Mun.	Enfoque: Modas	Panorama Mun.	Choque de Opiniones	Panorama Mun.	El Mundo Informa	Panorama Mun.	Deportes CNN	Panorama Mun.	Deportes CNN	Panorama Mun.	Deportes CNN	Panorama Mun.	Escenario	El Mundo Informa	Enfoque: Ciencia...	Los Protagonistas	Deportes CNN
MUSICA	35	TELE HIT	Espacio Alternativo		Solo Exitos		Clásicos	Videos	Solo Exitos		Tiempo de Videos	Opción Dance	En Concierto		Espacio Alternativo		Solo Exitos		Clásicos	Videos
	18	MTV	Videos				Semana Rock	Especial	Hora Prima		Videos	Raizonica	XPO	Ozono	Master Mix	Top 20 MTV				
INFANTILES	28	WARNER	Pinky y Cerebro	Bugs Bunny	Taz mania	Tiny Toon	Animaniacs	Tres por Tres	Los Tres Chiflados		Príncipe del Rap	Paso a Paso	Vengeance Unlimited		Pel: Pelican Brief				Kung Fu	
	27	CARTOON	Silvestre y Piolín	Bugs Bunny	Tom y Jerry	Don Gato y su Pand	Beetlejuice	Taz-mania	Johnny Bravo	La Vaca y el Pollito	Laboratorio Dexter	Historia Maravillosa	Silvestre y Piolín	2 Perros Tontos	Tom y Jerry		Bugs Bunny y el Pato Lucas		Droopy D.	
	37	NICKELODEON	Mezcla de Nicktoons		Los Grafitos	El Autobús Mágico	Rugrats	La Leyenda del Viento	La Vida Moderna	¡Oye, Arnold!	¡¡¡Ayy, Monstruos	Aventuras de Pete y Pete	Shelby Woo	Clarissa	Despistados	¿Le Temes a la Obsc?	Rugrats	Monstruos	Rocko	Doug
	38	FOX KIDS	Hola Spencer	La Abejita Hutch	Jin Jin y la Patru	Los Fanguitos	Pel: Robotix		Escalofríos		Beetle borgs	Alex Mack	Hardy Boys	Nancy Drew	Hulk	Dragonautas	El Hombre de...	4 Fantásticos	Pel: Robotix	
CULTURA	29	DISCOVERY	Futuro Fantástico		Horizontes Científico		Horizontes Científico		La Guía Máxima		Watergate		Watergate		Watergate		La Guía Máxima		Watergate	
	30	TRAVEL	Antiques Roadshow	Neat Stuff	A Wedding Story	Gente de Moda	Full Circle		People´s Century		Sunday Night Special				Ful Circle		People´s Century		Sunday Night Special	
	43	MUNDO OLE	Biografía de la Semana		Mundo Estelar		Mundo de la Música		Mundo de Descubrimientos		Misterios Ancestrales		Biografía de la Semana		Mundo Estelar		Mundo de la Música		Nightline	
	40	ONCE TV	Vida Silvestre		Mascotas y Más	Conocien mascota	Criaturas Grandes y Pequeñas		Enciclopedia Anim	Cuentos con Colas	Cazador de Cocodrilos		Planeta Animal		Criaturas Grandes y Pequeñas		Enciclopedia Anim	Cuentos con Colas	Cazador de Cocodrilos	
	31	CANAL 22	Jack Hanna	Kratt	Computadora	Manzana Newton	Animales Asombros	Animales en la Red	Fantasma Escritor	Jack Hanna	Kratt	Animales Asombros	Animales en la Red	ArteManía	Fantasma Escritor	Computadora	F.R.O.G.	Bocaditos Animales	Jack Hanna	Kratt
CANALES PREMIERE	41	CLARAVISION	Equipo 2000	Aventuras en Júpiter	Gol	USA High	Más Alla de la Imaginación		Pel: Un Hombre sin Suerte				Pel: Fumar No, Amar Sí				Más Alla de la Imaginación		Cielos Azules	
	52	CINEMAX	Pel: Stranger in the House			Pel: White Sister				Pel: Excalibur					Pel: The Killing Fields				Pel: Altered States	
	50	HBO OLE	Pel: Jack and Sarah				Pel: Solo			(:45)Pel: Michael Collins					Pel: Flirting with Disaster			(:45)Pel: A Time to Kill		
	51	HBO OLE 2	From the Earth to the Moon 1, 2, 3 y 4						Pel: Alaska				Pel: House Arrest				Pel: Ransom			
	49	CIN. PLATINO	Pel: El Secreto de la Pirámide				Pel: Jumanji				Pel: Un Negocio muy Especial				Pel: Así es la Vida				Pel: El Tren de Escape	
	53	CINECANAL	Pel: Los Matasanos			Pel: Ed			(:10)Pel: Reyes o Reinas				Pel: Fled... Perseguidos			(:40)Pel: Mafia en Nueva Jersey				
	54	CINECANAL 2	Pel: El Aviador			Pel: Feriados en Familia			(:15)Pel: Miedo				Pel: Hackers			(:40)Pel: Sabuesos			(:25)Pel: Cabalgata Infernal	
	55	MOVIECITY	Pel: The Assessiantion File					Pel: Paradise Road				Pel: Buffalo 66			Pel: The Saint				Pel: Richard 3	

Informes y Ventas en Magnolia # 212 ó llama al Tel: 14-45-00 Tepic, Nayarit.

¡POLICIAS DETIENEN MEDIA DOCENA DE BRIAGOS!

Por Columba Rivera Mayoral
MERIDIANO

Tepic.- Durante las pasadas 48 horas, agentes de la Dirección de Seguridad Pública Municipal tuvieron muy poco trabajo, es decir, los "pillos" se mantuvieron al acecho y los ebrios, escandalosos y peleoneros se abstuvieron violar el reglamento de Policía y Buen Gobierno, por lo que sólo se registraron un total de 6 personas que fueron a parar tras las rejas.

Eran aproximadamente las 18:25 horas, cuando cayó el primero del día 18, en la persona que dijo llamarse, Magdaleno Carrillo Félix, de 23 años de edad, con domicilio en el número 223 de la calle 18 de marzo, perteneciente a la colonia Mololoa.

Su detención corrió a cargo del oficial Juan Antonio Monrreal Rangel al mando de agentes municipales y a bordo de la patrulla 2589 en la cual se encontraban dando un recorrido de vigilancia, cuando sorprendieron a Magdaleno.

El aseguramiento se registró por las calles 18 de Marzo y Cuauhtémoc, luego de haber sido sorprendido inhalando sustancia tóxica, o lo que es lo mismo, tronándosela con resistol 2000.

Exactamente dos horas después, aproximadamente a las 20:25 horas, ocurrió el segundo aseguramiento en la persona de nombre Teodocio Cortéz Rivera, de 52 años de edad, con domicilio en una finca marcada sin número en la calle Ing. Aguayo.

Teodocio fue arrestado en México y Victoria, por ebrio y ofender a los agentes policíacos, haciéndose acreedor a su inmediata detención y traslado a los separos de la cárcel pública municipal.

La tercera detención ocurrió a eso de las 21:00 horas por el oficial Jorge Antonio Mora Reyes, a bordo de la patrulla 2595, remitió a ésta dirección a José Jorge Villegas, de 22 años de edad, con domicilio en el número 38 de la calle Privada Delfín y José Lamberto Sánchez Márquez, de 22 años de edad, con domicilio en Prolongación Pedraza número 857, ambos de la colonia López Mateos.

Los dos individuos fueron detenidos en Flores Magón y Acayapan luego de haber sido sorprendidos por agentes municipales realizando sus necesidades fisiológicas al aire libre o en la vía pública que es lo mismo.

Por otro lado, la última detención ocurrió a eso de las 22:00 horas, llevada a cargo por el oficial Rafael Inda Raygoza a bordo de la patrulla 2461, remitió a los separos de la DSPM, a quienes dijeron llamarse, Joaquín Rodríguez Bermúdez, de 42 años de edad, con domicilio conocido en Platanitos, y Crescencio Vélez Escalante, de 45 años de edad, con domicilio en el número 2658 de la calle 20 de noviembre, perteneciente a la colonia Nuevas Palomas, los cuales fueron arrestados en el libramiento a la altura de la colonia Cuauhtémoc, por ser sorprendidos bajo los influjos del alcohol y escandalizando en la calle.

¡VOLCARON Y SE HUNDIERON EN EL RIO MOLOLOA!

*** A la altura del puente de San Cayetano el conductor perdió el control del vehículo y terminó por volcar y caer al río Mololoa * Milagrosamente los cuatro ocupantes del vehículo viven para contarlo**

Por Columba Rivera Mayoral
MERIDIANO

Tepic.- La noche del pasado viernes, se registró un saldo de 4 personas lesionadas, fue lo que dejó el conducir imprudentemente por parte de un jovenzuelo que al perder el control del vehículo provocó la salida de la carretera del vehículo en el que viajaban por la avenida Tecnológico y al llegar a puente de San Cayetano terminaron dentro de un canal de agua de aproximadamente 10 metros de profundidad.

Eran aproximadamente las 2315 horas, cuando por la avenida Tecnológico exactamente al llegar al puente de San Cayetano, el conductor de un vehículo tipo Cavalier donde viajaban tres personas más resultaron lesionadas luego de salrse de la carpeta asfáltica como producto del exceso de velocidad en que viajaban y al no lograr controlar el vehículo terminó fuera de la carretera cayendo a un desnivel de aproximadamente 10 metros de profundidad dentro del río.

Y milagrosamente sus ocupantes salieron con vida.

Minutos después arribaron socorristas de la Cruz Roja y a bordo de una ambuancia trasladaron a los ocupantes del vehículo hasta la benemérita Institución de la Cruz Roja parasu atención, lesiones que se consideraron no ponan en riesgo la vida de los accidentados.

Asimismo, al lugar del incidente arribó el oficial Ramíro Salazar de la Direccióndе Tránsito del Estado para tomar conocimiento, siendo un vehículo de la marca Chevrolet, tipo Cavalier, modelo 1997, color rojo, con placas de circulación REM5868, el cual era conducido por Roberto Tovar Bañuelos, de 17 años de edad, originario y vecino de Tepic, en la finca número 225 de la calle Jacarandas, perteneciente a la colonia Versalles, el cual presentó escoriaciones en diversas partes de su anatomía física.

A bordo del vehículo también viajaban, José Luis González Ruano, de 18 años de edad, originario del estado de Jalisco y vecino de ésta ciudad, con domicilio en calle Severano Maldonado número 18, fraccionamiento Estadios, el cual según socorristas que lo atendieron presentó, golpes contusos en diferentes partes de su cuerpo.

Asimismo, también ingresaron a la clínica, Alicia Rodríguez Pacheco, de 14 años, originaria del Estado de Chihuahua con domicilio por la calle Chapultepec, misma que presenta dolor en la clavícula izquierda, y por último Gabriela Aguirre Gazcón, de 14 años, originaria del Estado de Chihuahua, mismo domicilio a la anterior, la cual presenta una herida cortante en parpado superior izquierdo, habiendo ingresado a la Cruz Roja para brindarle los primeros auxilios.

De los hechos, tomaron conocimiento agentes de la Policía Judicial del Estado del área de vigilancia y el agente del Ministerio Público del fuero común de guardia, quien inició la correspondiente averiguación previa por el delito de lesiones imprudenciales por lo que el conductor responsable quedó en calidad de detenido para deslindar responsabilidades ante el agente del Ministerio Público especial para detenidos.

Mientras que el vehículo ingresó al corralón de la Dirección de Tránsito del Estado, estimando las perdidas casi totales, siendo de 50 mil pesos.

Tenía más de cinco días muerto en un potrero...

¡PUTREFACTO HALLARON MINERO!

*** Rafael Montaño había muerto desde hace días a consecuencia de un infarto al miocardio y su cuerpo fue localizado la mañana del viernes**

Por Alejandro García
MERIDIANO

Xalisco.- En estado de descomposición debido a que tenía varios días de haber fallecido, fue localizado la mañana en anteayer el cuerpo de un minero en el interior de un potrero, a un costado del lugar donde trabajaba.

Sobre el caso, se conoció queel hallazgo fue en un potrero denominado La Sábana, a un costado de la mina llamada "La Famosa" en el municipio de Xalisco, a eso de las 09.00 horas del pasado viernes.

José Olague Pineda, de 43 años de edad, quien dijo ser originario y vecino del poblado La Curva, perteneciente a este municipio, fue quien dio aviso a las autoridades, luego de haber encontrado a su amigo muerto.

Al respecto, esta persona señaló ante agentes judiciales que tomaron nota que fue el pasado viernes por la mañana, poco antes de las nueve se trasladó hasta la mina La Famosa, lugar donde trabaja.

Y al pasar por el potrero, La Sábana, se percató que del interior salía un olor fétido, así que preocupado decidió asomarse, encontrando tirado el cuerpo sin vida de una persona en completo estado de putrefacción.

Se acercó y se dio cuenta de que se trataba de Rafael Montaño Castellón, de 59 años de edad, y de inmediato acudió a dar aviso a las autoridades para que tomaran nota.

Minutos después, al lugar arribaron policías judiciales y el agente del Ministerio Público quien dio fe ministerial del cadáver que había fallecido por un infarto agudo al miocardio, así que permitió a personal de la funeraria Fernández el levantamiento del cuerpo para que fuera trasladado al anfiteatro para los trámites de ley.

Al final, se conoció que el ahora occiso, tenía su domicilio en ese lugar, era originario de Magdalena, Jalisco y sería trasladado hasta aquel lugar donde lo sepultarían sus familiares.

¡ASALTAN VIGUETA Y FIERRO DEL NAYAR!

*** `Como si le hubiera pegado al gordo' dijo un agente judicial después de conocerse sobre el cuantioso atraco en el negocio localizado por la Calzada del Panteón * De camisa blanca y cachucha, el solitario sujeto huyó con rumbo desconocido**

Por Alejandro García
MERIDIANO

Tepic.- Al mediodía de ayer sábado, un solitario sujeto, armado con una pistola de grueso calibre se atrevió a llegar hasta el negocio de materiales localizado por la Calzada del Panteón y amagando al propietario y a empleados, los despojó de una fuerte cantidad de dinero y después huyó con rumbo desconocido.

Minutos después, decenas de agentes judiciales recorrían la zona para dar con su paradero, y es que, el dinero que se había llevado era la paga de los trabajadores.

REPORTAN EL ASALTO

Se conoció que aproximadamente las 12:10 horas cuando se comunicaron a la Policía Judicial del Estado, una persona que dijo ser empleado de la empresa "Vigueta y Fierro del Nayar" para reportarles que, poco antes, habían sido asaltados por un solitario sujeto armado.

Y de inmediato, agentes de la PJE del grupo de robos y asaltos se trasladaron hasta el citado negocio donde encontraron a varios de los empleados nerviosos y el propietario de la empresa quien manifestó de la manera en que habían ocurrido los hechos.

Extraoficialmente, se supo que minutos después de las 12:00 horas, un solitario sujeto arribó al mencionado negocio y tras ver a los empleados, sacó de entre sus ropas una pistola de grueso calibre y los amagó exigiéndoles el dinero.

Ante esto, el encargado no tuvo otra más que obedecer y le entregó una fabulosa cantidad que aunque anoche la PJE no había informado nada, se supo que eran aproximadamente 40 mil pesos en efectivo aunque no se logró confirmar.

Luego de eso, el delincuente se echó a correr con rumbo desconocido y cargado con el dineral.

Segundos después la PJE estaría enterada del asunto, así que se trasladaron para tomar conocimiento, y les indicaron que el hampón vestía camisa blanca, cachucha color rojo, de aproximadamente 1.65 de estatura y tez morena clara.

Así que de inmediato se montó un impresionante operativo por toda esa zona y demás partes de la ciudad, a fin de dar con el paradero del asaltante, pero hasta anoche, no habían logrado dar con el maleante.

Finalmente, se conoció que hasta ayer por la tarde, no habían acudido a reportar el atraco y en la Policía Judicial del Estado no se había informado sobre el caso y si es que, había algún detenido.

Minutos después del mediodía, patrullas de la PJE se presentaron al negocio.

Se dijo que el botín había sido por 40 mil aproximadamente.

En el interior del negocio después del asalto.

Agentes judiciales toman nota en el negocio de Vigueta y Fierro del Nayar, asaltado ayer por la tarde y donde un malandrín se llevó muchos miles de pesos. (Fotos de ALEJANDRO GARCIA-Meridiano)

Casi 20 mil pesos en alhajas se llevaron en cuestión de horas...

¡MILES EN JOYAS ROBAN A PROFESIONISTAS!

*** El empleado bancario, José de Jesús Torres y el médico cirujano Francisco Javier Aréchiga ya denunciaron ambos robos domiciliarios**

Por Alejandro García
MERIDIANO

Tepic.- Varios miles de pesos en finas alhajas fueron robadas de la casa de un empleado bancario en la colonia 15 de Mayo, y según lo dijo el propietario, los ladrones aprovecharon cuando se encontraba trabajando.

José de Jesús Torres Arcadia, de 29 años de edad, con domicilio en avenida 2 número 1882 de la colonia 15 de Mayo, manifestó ante las autoridades que fue el pasado viernes, a eso de las 07:30 horas cuando salió de su domicilio para ir a trabajar.

Eran aproximadamente las 12:30 horas cuando de nuevo regresó, y se percató de que una de las ventanas estaba abierta, y como la había dejado bien cerrada, optó por dar inmediato aviso a la policía.

Minutos después, policías judiciales y municipales llegaron a su casa y al entrar a revisar, el propietario notó que ya le hacía falta un estuche con pedacería de oro, perfumes, un minicomponente marca Aiwa, una pulsera de oro, cinco discos compactos y otras cosas, cuyo valor es de 8 mil 250 pesos.

TAMBIEN HURTARON AL MEDICO ARECHIGA

Tepic.- Francisco Javier Aréchiga Rodríguez, de 40 años de edad, con domicilio en avenida Allende número 1156 de la colonia Huerta Residencial, poco después se presentó a denunciar el robo a su casa habitación.

El médico cirujano, manifestó que a eso de las 12:30 horas llegó a su domicilio y encontró que las protecciones de las ventanas estaban rotas, así que no lo pensó mucho y rápido entró para revisar.

Señaló que de el interior, los amantes de lo ajeno se habían llevado un bolso de material sintético color gris, que guardaba dos relojes, tres cadenas de oro, tres medallas, anillos y otras cosas, con valor de 10 mil 500 pesos.

Al final, se supo que ambos denunciantes, solicitaron la intervención de la policía para que investigue y de con el paradero de él o los ladrones.

¡LIBERAN MADRINAS DE LA FEDERAL!

*** Miguel Ángel León y Abel Martínez no participaron en el robo, tampoco lo planearon, ellos desconocían que José Eduardo Félix Suárez se encontraba en Santiago Ixcuintla**

Por Rubén Pérez
MERIDIANO

Santiago Ixcuintla.- Tras las investigaciones de las autoridades, resultaron exonerados del delito de robo dos de los estibadores de la PGR de El Capomal que fueron detenidos en el interior del céntrico Hotel Reforma como presuntos responsables del asalto al Mini Super "Six Carta Blanca".

Los hechos se registraron la tarde del martes 15 de los corrientes y al respecto cabe recordarse lo siguiente:

El grupo judiciales, al mando del Comandante Roberto Quiñonez, en apoyo a la Policía Municipal, coordinada por el Comandante José Pelayo Santana, efectuaron un operativo para capturar a "un" sujeto que minutos antes con una navaja 007 amagó a Guillermina Altamirano, quién se encontraba de cajera en el negocio ya mencionado, y se apoderó de una buena suma de dinero, también se llevó un radio de circuito cerrado Motorola.

El ladrón se encontraba en estado de ebriedad y sabia que sus compañeros de trabajo, apenas conocidos, se encontraban instalados en un cuarto del Hotel Reforma, hacía donde dirigió sus pasos sin notar que lo seguían.

Así fue como José Eduardo Félix Suárez llegó hasta el cuarto número 32, donde se hallaban sus compañeros, y desesperado pidió que lo dejaran entrar.

Luego este sujeto simplemente se cambió de camisa.

Pero a los pocos minutos llegaron las autoridades rodeando el cuarto y se continuó con la detención de los tres sujetos los cuales no opusieron resistencia puesto que no entendían lo que estaba ocurriendo, excepto José Eduardo.

Por tal efecto, Félix Suárez, Miguel Ángel León y Abel Martínez Velázquez fueron remitidos a los separos de la Cárcel Pública Municipal.

Llegado su momento José Eduardo declaró que el ladrón, un tal "Piolín, había escapado brincando la barda, versión que no fue apoyada por los otros dos detenidos.

Miguel Ángel y Abel declararon que ellos efectivamente conocen a José Eduardo pero ambos negaron su participación en el robo, agregando que el responsable no se hospedaba con ellos aunque si tenía conocimiento de en que hotel se estaban.

Finalmente José Eduardo reconoció que no necesitó más ayuda que su arma punzo cortante para efectuar el robo.

La anterior declaración promovió de inmediato la liberación de los estibadores del retén de Capomal Abel Martínez Velázquez y Miguel Ángel León.

Se había levantado el rumor de que los tres sujetos estaban libres, lo cual es negativo puesto que el culpable paga su culpa en un lugar donde no podría estar peor.

¡SE DENUNCIARON POR LESIONES Y PARARON EN EL "BOTE"!

*** Dos vecinos de Bahía de Banderas se golpearon mutuamente y después se sintieron ofendidos por lo que ambos denunciaron los hechos respectivamente ante el agente del MP de San José del Valle**

Por Columba Rivera Mayoral
MERIDIANO

Bahía de Banderas.- Dos sujetos vecinos del municipio badebadense, se liaron a golpes después de una parranda que duró varias horas, pero los protagonistas de la historia se sintieron ofendidos mutuamente y ambos denunciaron el delito de lesiones ante el agente del Ministerio Público del fuero común adscrito a San José del Valle.

Eran aproximadamente las 13:30 horas, cuando efectivos de la PJE del Centro Táctico Operativo destacamentado en San Juan de Abajo, arribaron a la cárcel pública municipal con dos detenidos quienes dijeron llamarse, Juan Manuel Flores Jiménez y José Bravo Barbosa, mismos que ingresaron a los separos y a disposición del juez Pablo Alonso Ortiz, del juzgado mixto de primera instancia de Valle de Banderas.

Con la detención de Juan Manuel y José, los agentes judiciales le dieron cumplimiento a una orden de aprehensión que estaba girada en sus contras bajo el expediente número 063/97, por el delito de lesiones mutuas en agravio de ellos mismos.

Los detenidos antes de ingresar a la cárcel fueron llevados a La Peñita de Jaltemba donde fueron fichados y posteriormente retornaron a los separos.

Por otro lado, los hechos de la agresión ocurrió en el mes de julio de 1997, cuando ambos detenidos se encontraban bajo los efectos del alcohol mismos que trataron de resolver sus diferencias a golpes, resultando ambos lesionados, por lo que se sintieron ofendidos y los dos presentaron su respectiva denuncia ante el titular de la agencia del Ministerio Público del fuero común adscrito a San José del Valle, quien dio inicio a una averiguación previa por el delito de lesiones mutuas en sus agravios.

Por la Hidalgo...

¡CAMIONETA MACHACÓ A NIÑO DE SIETE AÑOS!

Por Luis Carrillo
MERIDIANO

Ixtlán del Río.- A la clínica de la Cruz Roja de esta ciudad fue llevado de urgencia el menor Rodrigo Gibrian Betancourt López, de 7 años de edad, quien ingresó con fuertes golpes de consideración en varias partes del cuerpo después de haber sido arrollado por una camioneta marca Chevrolet, cuyo conductor de dio a la fuga.

De acuerdo al reporte de autoridades policiacas se informó que los hechos ocurrieron por la calle Zaragoza, a la altura del número 196 cuando el menor que regresaba a su casa después de haber salido de la escuela Josefa Ortiz de Domínguez, siendo embestido por la unidad color rojo, modelo 1982, al parecer placas REL7997 de estado cuyo conductor huyó del sitio del accidente pero que tal parece ya se encuentra identificado y se espera que pronto sea presentado ante la autoridad competentes para que responda por su delito.

Debido a que la pequeña víctima presentó lesiones de gravedad, los médico determinaron que fuera llevado a un hospital de la ciudad de Tepic.

Entre sus lesiones presentó fuertes hematomas, raspones y heridas cortantes. Por ahora los gastos médicos han sido estimados en cerca de 5 mil pesos, según lo informó la madre del menor María del Carmen López Martínez, quien ya puso una demanda ante el Ministerio Público para que atrapen al responsable.

De puro concreto, causó miles en daños a la unidad...

¡REGISTRO DE LA CFE APLASTO TSURU!

Tepic.- El pasado viernes por la tarde, un camión que colocaba un registro para electricidad sobre la avenida Juárez y San Luis, se le soltó una de las tapaderas que son de puro concreto, justo encima de un automóvil al cual le causó daños por varios miles de pesos.

De acuerdo con el reporte de la dirección de Tránsito del Estado, se conoció que el percance se registró aproximadamente a las 13:20 horas en la esquina de avenida Juárez y calle San Luis, frente a la finca marcada con el número 94.

Se mencionó como al vehículo responsable, a un camión tipo plataforma, marca Dodge, modelo 1984, color café, con placas de circulación HY12992, propiedad de Constructora Tralec S.A. de C.V., conducido por Marcos Gómez, de 19 años de edad.

Este vehículo se encontraba parado sobre la Juárez de poniente a oriente realizando maniobras para colocar registros de la CFE, como en cada esquina de la zona centro.

Y cuando levantaban una pesada tapadera de registro, de puro concreto, se soltó y fue a caer justo al cofre de un auto Nissan, modelo 1994, color azul, placas REN7701, propiedad de Miguel Barajas Jiménez, con domicilio en calle Tenochtitlan número 173 de la colonia Amado Nervo, unidad que se encontraba estacionada.

Al final, el propietario del Tsuru llegó al lugar y el responsable se comprometió a pagar los daños que fueron por 5 mil pesos aproximadamente. (Texto y fotos de ALEJANDRO GARCIA-Meridiano)

El anciano dormía en una casa en construcción de Los Llanitos...

¡VAGABUNDO MURIO CONGELADO!

Por Columba Rivera Mayoral
MERIDIANO

Tepic.- Quizás como producto del intenso frío que ha azotado la región en los últimos días, cobró la vida de un ancianito vagabundo que falleció al perecer por hipotermia sorprendiéndolo la muerte cuando se encontraba dormido en el interior de una finca en construcción.

Era aproximadamente las ocho de la mañana del día de ayer, cuando agentes de la DSPM, se encontraban dando un recorrido de vigilancia por la colonia Llanitos, y al hacer una revisión en una finca en construcción que se ubica por la calle Ferrocarriles, exactamente junto a la casa marcada con el número 9, entraron para inspeccionar el lugar ya que la mayoría de los drogadictos y malvivientes utilizan como guarida casas abandonadas o en construcción.

Al hacerlo, se llevaron tremenda sorpresa al ver que en uno de los cuartos de la finca que no cuenta con techo, solos las paredes dividen las habitaciones, encontraron a una persona de avanzada edad la cual presumiblemente se encontraba dormida, empero al llamarle en repetidas ocasiones y al no obtener respuesta, encontraron que la persona estaba sin vida.

La persona estaba sobre un viejo y ruidoso colchón, vestía un pantalón en color café y un suéter en color gris con negro y tenía el aspecto de vagabundo, y estaba cubierto de los pies hasta el abdomen con dos sucias cobijas.

Posteriormente los municipales dieron aviso al agente del Ministerio Público del fuero común de guardia, quien se trasladó hasta el lugar del hallazgo para dar fe del cadáver, ordenando posteriormente a personal de la funeraria Fernández el levantamiento del cuerpo para ser llevado al anfiteatro donde le sería realizado la correspondiente necropsia de ley y determinar las verdaderas causas de su muerte.

El anciano era de aproximadamente 76 años de edad, de complexión delgada, de tez morena clara, de aproximadamente 1.60 de estatura, de quien se desconocen sus generales al no encontrarse ningún tipo de identificación y hasta anoche permanecía sin identificar en el anfiteatro de la funeraria.

PAPELERIA EL CONTADOR S.A. DE C.V.
15% de descuento en Artículos Escolares comprando a tiempo
La que si vende barato, siempre tenemos ofertas
Todo para: Contadores, oficina y el estudiante
Mayoreo y Menudeo
Servicio a Domicilio
Veracruz No. 58 Nte. Tel. 12-08-72 Fax 12-01-36 Tepic, Nay.

RESERVADO

Para el mejor Restaurante de Tepic

LAS PAMPAS
PARRILLADA ARGENTINA
RESTAURANT · BAR

"El Placer de una buena carne"

y Para su Bar...

Los Gauchos

"El más confortable y distinguido de Tepic"

Insurgentes
No. 734 Pte.
Tel. 16-96-56 Tepic, Nay.

VIRGEN DE GUADALUPE
Pida 3 deseos imposibles, Rece 9 aves Marías durante 9 días. Publíquela al octavo día, por más difícil que sea y sin tener fé se le concederá.
M.I.G.

Doy Gracias a la Virgen de Guadalupe por los favores recibidos
T.S.G.

Oración al Brazo Poderoso (Muy difíciles)
Brazo poderoso ante tí vengo con la fe de mi alma a buscar tu sagrado consuelo en mi difícil situación, no me desampares en las puertas que se han de abrir en mi camino, sea tu Brazo Poderoso el que las abra para darme la tranquilidad que ansío (tres peticiones difíciles). Súplica que te hace un corazón afligido por dos duros golpes del cruel destino que lo han vencido siempre en la lucha humana, ya que si tu poder divido no intercede en mi favor, susumbiré por falta de ayuda. Brazo Poderoso asístema, ampárame y condúceme a la gloria celestial. Gracias Dulce Jesús.
J.C.H.

de $2,750.00 a **$2,150.00**
(Tenemos reconstruidas y usadas de todos los motores)

3/4 MOTOR NISSAN
2.4 nacional de $19,500.00 a **$14,500.00.**

CUBETA ACEITE
19 litros sae 404 sae 50 a **$190.00**

ESTAMOS EN AV. ALLENDE 563 PTE.
TEL. 12-07-48 Y 16-19-57
ANEXO RECTIFICADORA DE JALISCO

CORTINAS DE ACERO MAGALLANES JR.
Fabricación, instalación y reparación de cortinas de acero de todo tipo
HERRERIA EN GENERAL
Servicio dentro y fuera del Estado
Emilio M. González #38 Col. Gobernadores (entrada frente a Bomberos) Teléfono 14-48-20
Por Tradición sirviendo a Nayarit desde 1948

$69.90
¡Hasta el estilo que quieras en pizzeta!
Pizzeta familiar cualquier estilo
Tu estilo
AMERICANA
¡Llégale a la que quieras!
Promoción válida hasta el 26 de marzo de 1999
Pizzeta PIZZA
¡A toda Pizza!
FRANQUICIAS DISPONIBLES
01 800 71 6 7605
e-mail: pizzeta@pizzeta.com.mx
www.pizzeta.com.mx
Ordene y recoja Av. México 32 Sur **12-44-65**

CARPINTERIA "TASAEN"
Resp. Octavio Sánchez Enríquez.
HACEMOS DE LA MADERA TU IDEA
RUSTICOS AL MEJOR PRECIO.
SALAS, CABECERAS, COMEDORES, BUROES, LIBREROS, CRISTALEROS, CAPRICHOS, ETC.
Cabecera de Alcatraz **$650.**
TEL. 16-90-82

REFRESCO, CAFE O TE
Con que quiere bajar usted:?
Deliciosas bebidas nutritivas 100% naturales.
"La manera mas sana de mejorar tu figura"
NO SON MEDICAMENTOS
LLAMANOS 18-06-78
"Solicito Distribuidores"

CORTINAS DE ACERO MAGALLANES JR.
Fabricación, instalación y reparación de cortinas de acero de todo tipo
HERRERIA EN GENERAL
Servicio dentro y fuera del Estado
Emilio M. González #38 Col. Gobernadores (entrada frente a Bomberos) Teléfono 14-48-20
Por Tradición sirviendo a Nayarit desde 1948

FU SENG
RESTAURANT - BAR
La auténtica comida china cantonesa

¡¡NO NOS CONFUNDA!!
Para esas fechas especiales, Posadas, Bodas, XV Años, Bautizos, etc. Contamos con Salón para Eventos (Capacidad 140 personas). Llámenos presupuestos sin compromiso.
¡NO ACEPTE IMITACIONES!
Servicio a Domicilio Sin Costo
INSURGENTES NO. 1199 OTE.
TELÉFONO 14-59-88 TEPIC, NAY.

ATENTO AVISO
A nuestros clientes y amigos de Instalación de Malla Ciclón
PEREGRINA
Que nuestro único domicilio es el de costumbre
Avenida de la Cultura 130
Colonia Los Fresnos
Así como el número telefónico
14 - 19 - 38
No se deje sorprender
Atentamente
C.P. ALBERTO A. PEREGRINA OSUNA
18 AÑOS DE EXPERIENCIA NOS RESPALDAN

acad diseño
DISEÑO ARQUITECTONICO
PLOTEO DE PLANOS

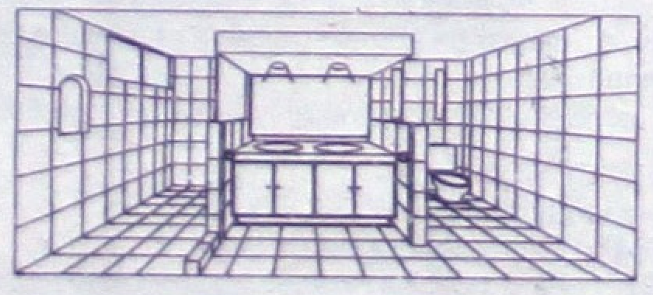

PLOTEO DE PLANOS DESDE $50.00
Precios especiales a estudiantes y mayoristas
Puebla 164 Nte. Int. 107 Tel. 1-6789-1

CAJA POPULAR MEXICANA
Sociedad de Ahorro y Préstamo
Somos una institución ... Secretaría de Hacienda y Crédito Público.
Nuestras operaciones son reguladas por la Ley General de Organizaciones y Actividades Auxiliares de Crédito, además de ser supervisados por la Comisión Nacional Bancaria y de Valores.

CUENTA MEXICANA
SERVICUENTA
RENDICUENTA
CUENTA VIDA
CUENTAMIGA

MAS DE 47 AÑOS DE EXPERIENCIA...
MAS DE 350,000 SOCIOS...
MAS DE 350 SUCURSALES...
PRESENCIA EN 27 ESTADOS

Apertura de cuenta con solo **$50.00**

Entregamos mas de 1,000 prestamos mensualmente con tasas de interés desde el 1.5% y hasta el 3% sobre saldos insolutos y plazos de hasta 24 meses

RESOLVEMOS LOS RESOLVEMOS LOS CRÉDITOS EN OCHO DÍAS

- Ayuda funeral por $ 5,000.00 (Para el socio, cónyuge, hijos mayores de un año y menores de 18 años, debidamente registrados en su sucursal con su constancia respectiva).
- En caso de fallecimiento la deuda muere con el socio.
- Protección en perdida de miembros.
- Los saldos se duplican por muerte natural.
- Los saldos se triplican por muerte accidental.
- Al fallecer un socio el beneficiario recibe ayuda mutual.
- Protección por muerte prematura.

REQUISITOS PARA INGRESAR:
Copia de acta de nacimiento
Copia comprobante de domicilio
3 fotografías

INSTITUTO CONEXION PC
TIENE PARA TI EL MEJOR PLAN DE ESTUDIOS
¡SI! Capacitate en tan sólo **3 MESES**
APRENDE PRACTICANDO
COMPUTACION E INGLES
OFRECEMOS:
*Equipo por alumno.
*Clases personalizadas.
*Grupos reducidos.
*Práctica 100%
Pagos semanales **$60.00 c/u**
No lo pienses más, preparate HOY para el MAÑANA
¡Inscribete Ya!
Horarios: Matutinos, Vespertinos, Sabatinos
"Somos el presente de tu futuro"
INICIAMOS: 22 DE FEBRERO
Av. Allende 42 Ote. Entre México y Zacatecas Teléfono 16-55-78

PRECIOS ESPECIALES EN LLANTAS
155-80-R13
155-80-R15
175-70-R13
205-70-R14
10-R15
750-17
Euzkadi

En llantas agrícolas mejoramos precios

AMORTIGUADORES Gabriel
Amortiguadores y Struts

Para todos los autos y camionetas, ejemplos:

NISSAN Y TSURU	HIDR	$309.00	GAS	$385.00
GOLF Y JETTA (87-97) HDR.	DEL	$352.00	TRAS	$157.00
VW SEDAN (73-97) HIDR. DEL	DEL	$164.00	TRAS	$152.00
TOPAZ Y GHIA	HIDR	$309.00	GAS	$385.00
CAVALIER Z-24 (90-94) GAS	DEL	$627.00	TRAS	$146.00
CELEBRITY Y CUTLAS (82-96) HIDR.	DEL	$308.00	TRAS	$150.00
SPIRIT, SHADOW Y NEW YORKER GAS	DEL	$386.00	TRAS	$166.00

PRECIOS UNITARIOS, ANTES DE IMPUESTO PAGO DE CONTADO

ACUMULADORES ACDelco
25% de descuento
4 años de garantía

Vitallantas
CENTROS DE SERVICIO ®

AV. INSURGENTES NO. 1919 OTE. (FRENTE A LEY) TELS. 14-22-00 Y 13-89-01
AV. JACARANDAS ESQUINA INSURGENTES (FRENTE A ESTADIOS) TEL. 13-19-99

HORARIO CORRIDO DE 9:00 A.M. A 7:00 P.M. DE LUNES A SABADO